

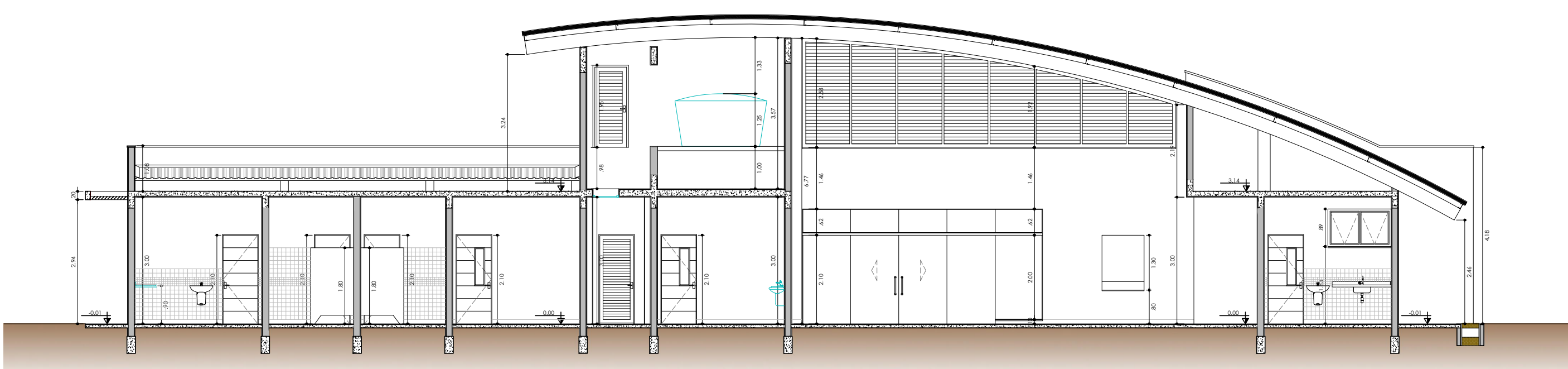

ELEVÇÃO 01
Escala 1:100



ELEVÇÃO 03
Escala 1:100



CORTE AA
Escala 1:100

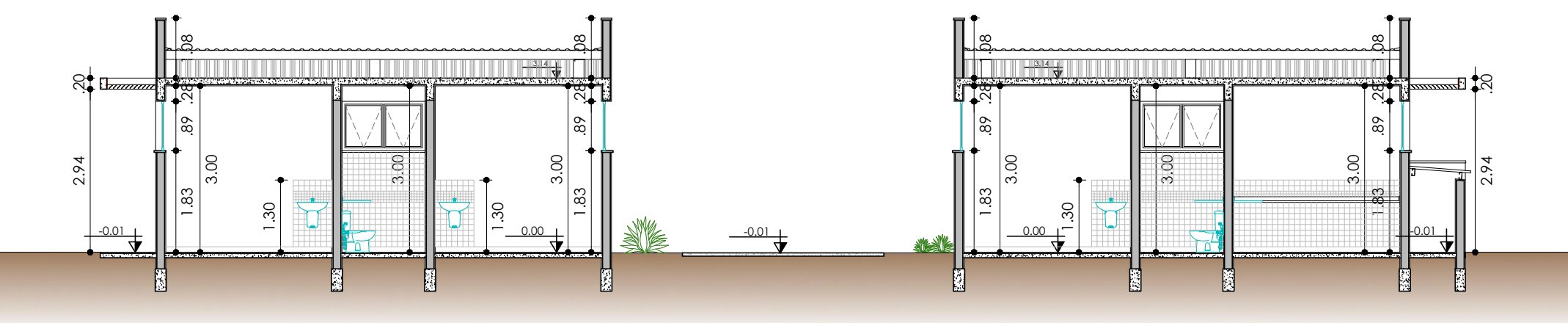

CORTE CC
Escala 1:100

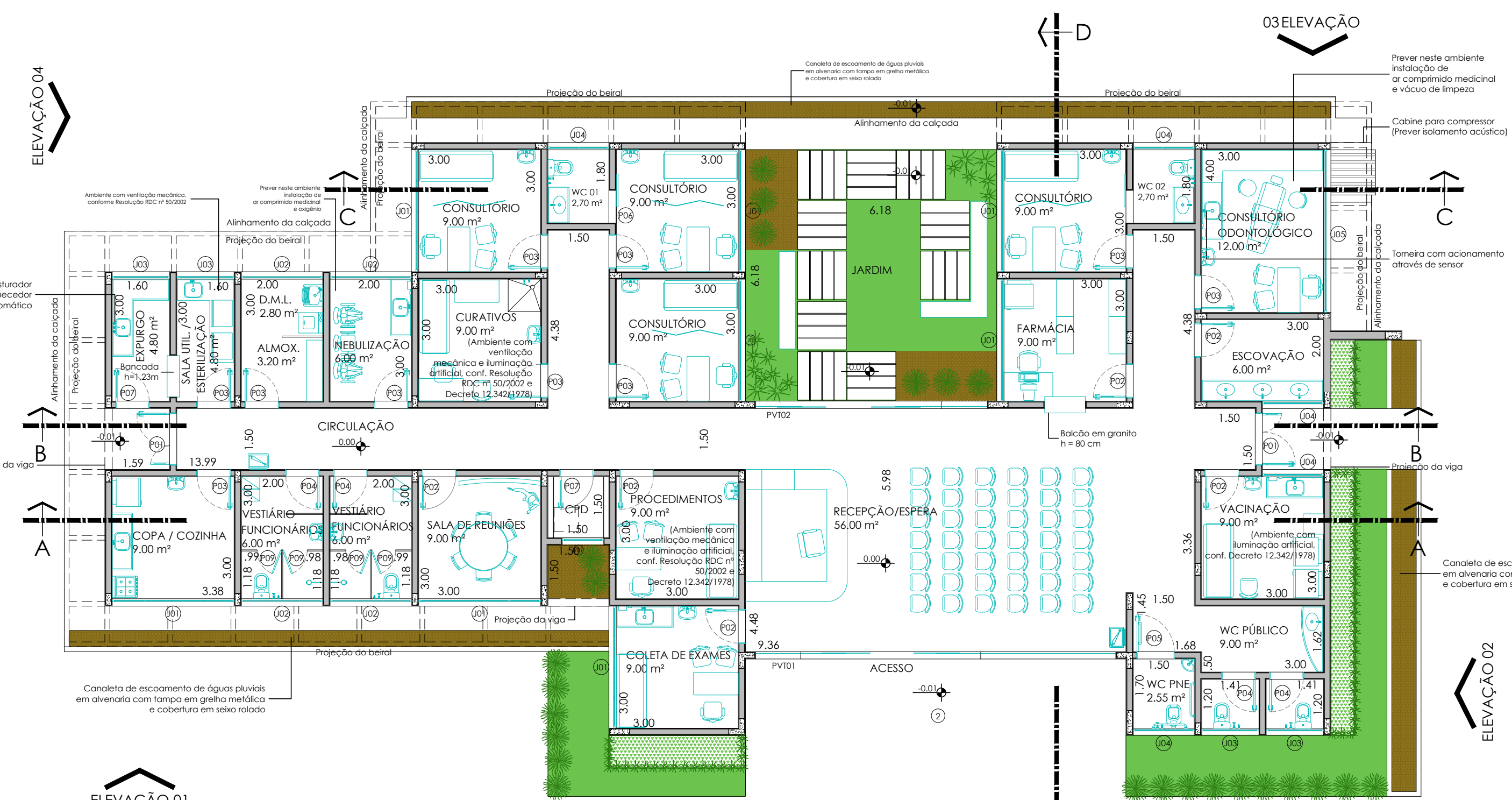

PLANTA BAIXA
Escala 1:100

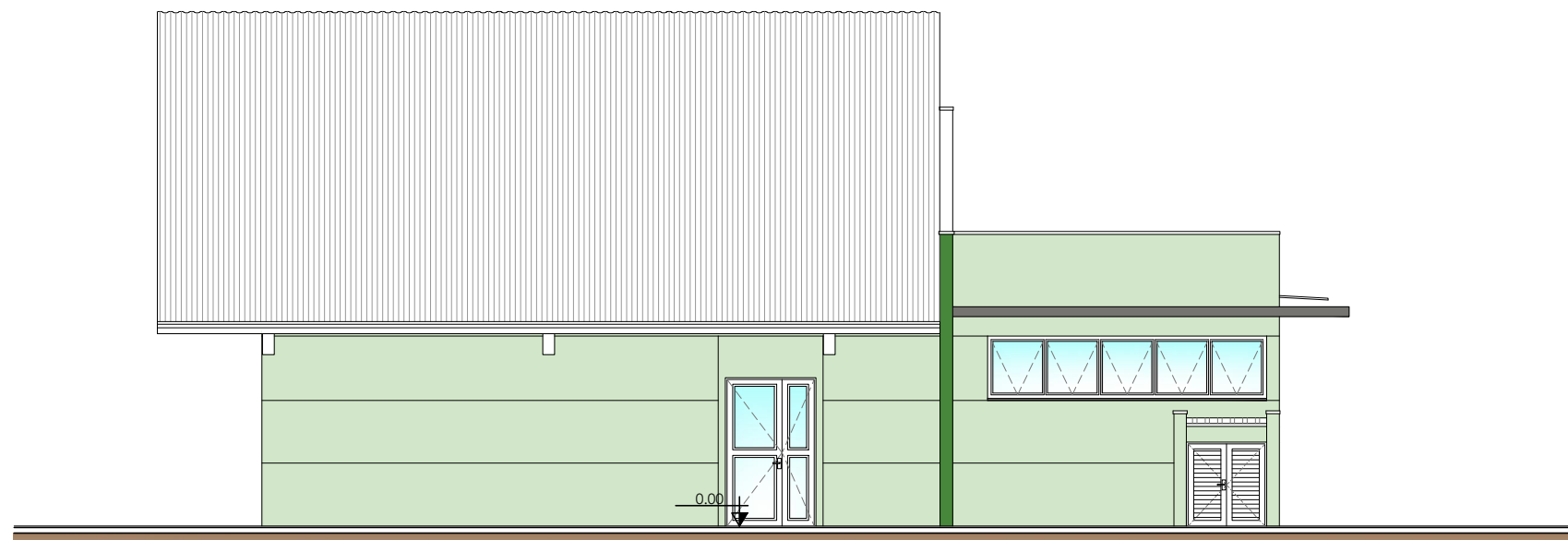

ELEVÇÃO 02
Escala 1:100

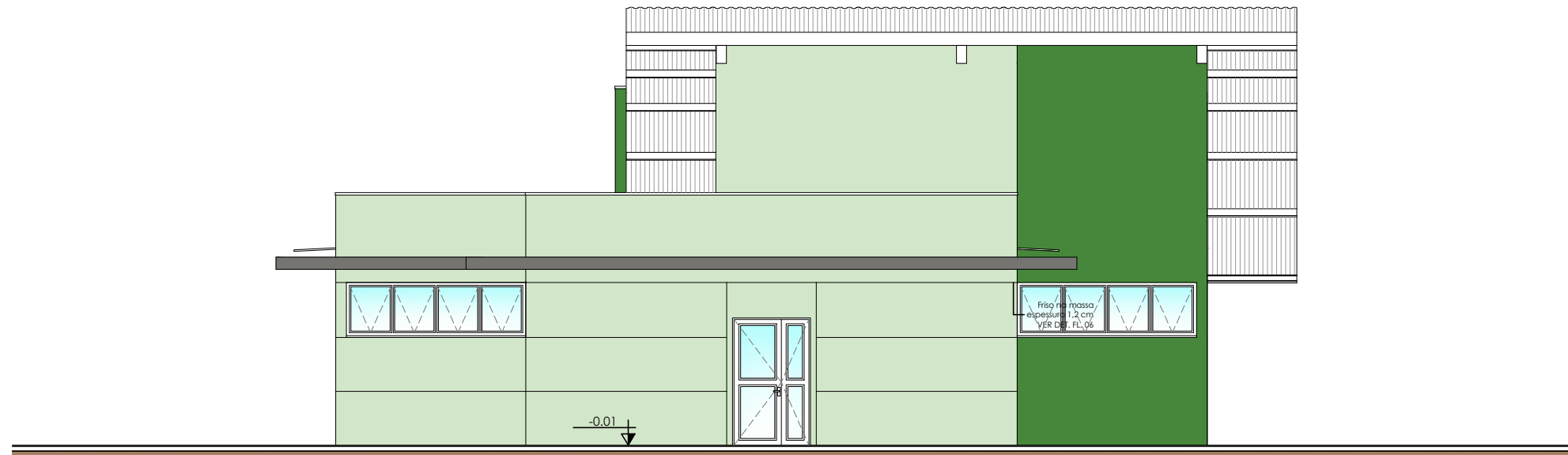

ELEVÇÃO 04
Escala 1:100

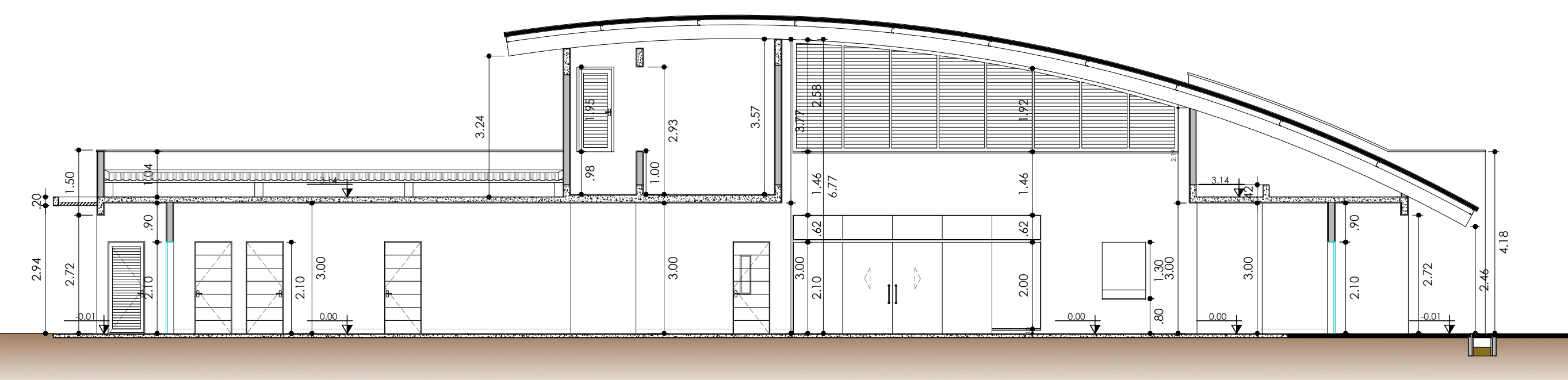

CORTE BB
Escala 1:100

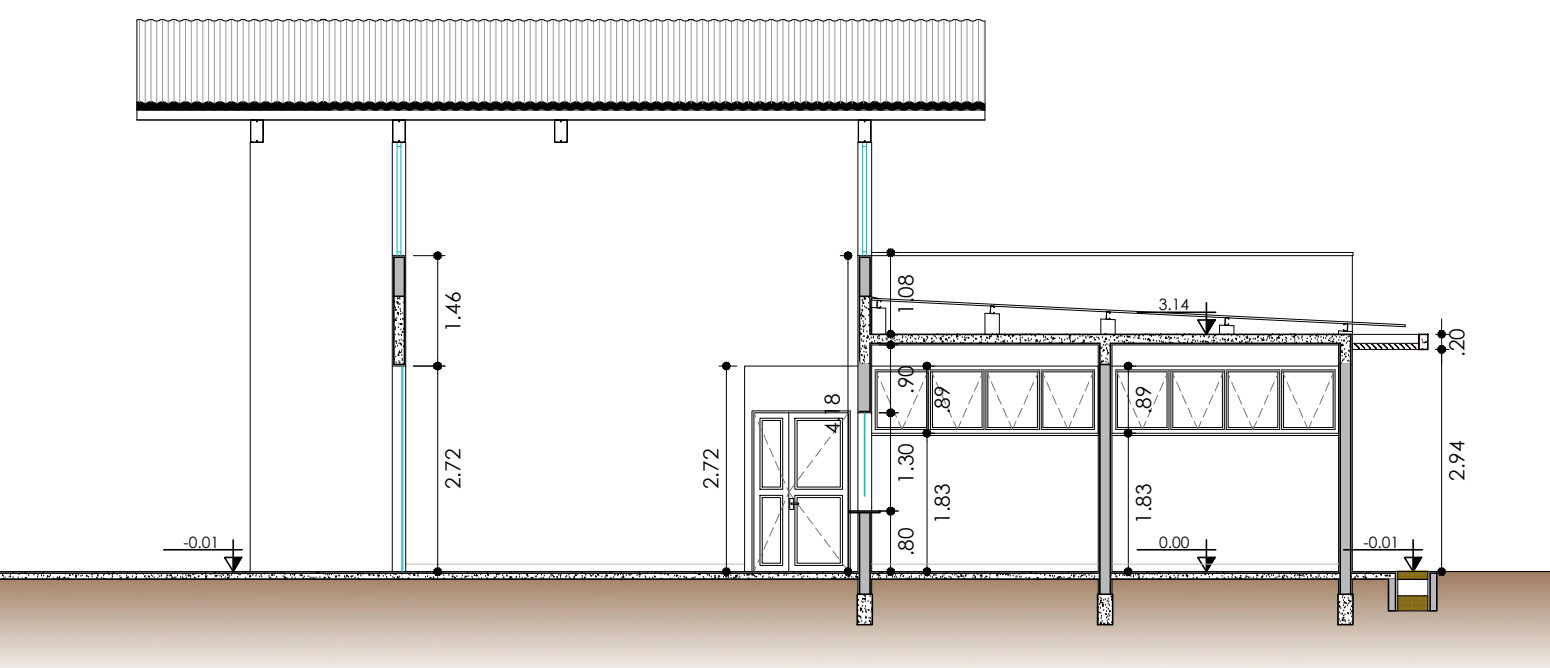

CORTE DD
Escala 1:100

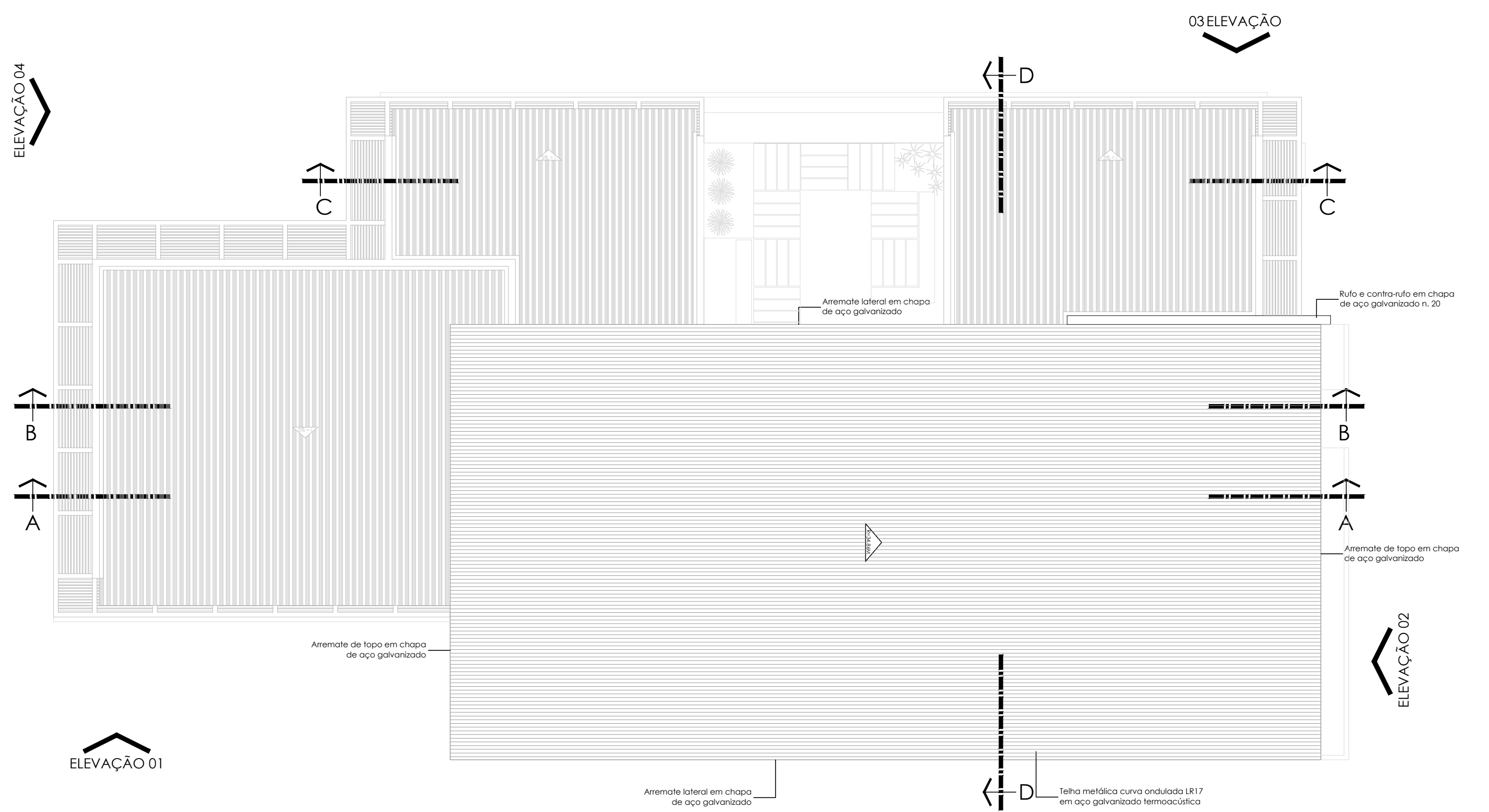

PLANO DE COBERTURA
Escala 1:100

QUADRO DE CAIXILHOS E PORTAS			
DESCRIÇÃO DE CAIXILHOS	LARG.	ALT.	PER.
X01 Caixaão em alumínio, 4 folhas no sistema mosier com vidro comum 600x1200, espessura 04 mm. Acabamento com pintura eletrolítica cor branco. Ferragens e acessórios em alumínio na cor branco.	3,00	0,89	1,83
X02 Caixaão em alumínio, 3 folhas no sistema mosier com vidro comum 600x1200, espessura 04 mm. Acabamento com pintura eletrolítica cor branco. Ferragens e acessórios em alumínio na cor branco.	2,00	0,89	1,83
X03 Caixaão em alumínio, 2 folhas no sistema mosier com vidro comum 600x1200, espessura 04 mm. Acabamento com pintura eletrolítica cor branco. Ferragens e acessórios em alumínio na cor branco.	1,41	0,89	1,83
X04 Caixaão em alumínio, 2 folhas no sistema mosier com vidro comum 600x1200, espessura 04 mm. Acabamento com pintura eletrolítica cor branco. Ferragens e acessórios em alumínio na cor branco.	1,50	0,89	1,83
X05 Caixaão em alumínio, 3 folhas no sistema mosier com vidro comum 600x1200, espessura 04 mm. Acabamento com pintura eletrolítica cor branco. Ferragens e acessórios em alumínio na cor branco.	4,00	0,89	1,83
X06 Caixaão em alumínio, 4 folhas no sistema mosier com vidro comum 600x1200, espessura 04 mm. Acabamento com pintura eletrolítica cor branco. Ferragens e acessórios em alumínio na cor branco.	4,48	0,89	1,83

DESCRIÇÃO DE PORTAS	LARG.	ALT.	PER.
P001 Porta em alumínio, 02 folhas de vidro, acabamento anodizado natural. Vidro laminado 600x1200, espessura 6mm. Fechadura tipo alavanca, fechadura e acessórios em alumínio na cor branco.	1,25	2,10	-
P002 Porta em madeira encaixada espessura 35 mm, 01 folha de vidro. Acabamento em revestimento lencinho texturizado. Vidro com efeito low-iron.	0,80	2,10	-
P003 Porta em madeira encaixada espessura 35 mm, 01 folha de vidro. Acabamento em revestimento lencinho texturizado.	0,80	2,10	-
P004 Porta em madeira encaixada espessura 35 mm, 01 folha de vidro com molda ovelha. Acabamento em revestimento lencinho texturizado.	0,80	2,10	-
P005 Porta em madeira encaixada espessura 35 mm, 01 folha de vidro com molda ovelha. Acabamento em revestimento lencinho texturizado.	0,90	2,10	-
P006 Porta em madeira encaixada espessura 35 mm, 01 folha de vidro com molda ovelha. Acabamento em revestimento lencinho texturizado.	0,80	2,10	-
P007 Porta em alumínio com venezianas ventiladas, 01 folha de vidro.	0,80	2,10	-
P008 Porta em alumínio com venezianas ventiladas, 01 folha de vidro.	0,80	1,90	-
P009 Porta em madeira encaixada espessura 35 mm, 01 folha de vidro. Acabamento em revestimento lencinho texturizado.	0,60	1,60	-

DESCRIÇÃO DE PORTAS	LARG.	ALT.	PER.
P010 Porta em alumínio, 02 folhas de vidro. Acabamento anodizado natural. Vidro laminado 600x1200, espessura 6mm. Fechadura tipo alavanca, fechadura e acessórios em alumínio na cor branco.	1,25	2,10	-
P011 Porta em madeira encaixada espessura 35 mm, 01 folha de vidro. Acabamento em revestimento lencinho texturizado. Vidro com efeito low-iron.	0,80	2,10	-
P012 Porta em madeira encaixada espessura 35 mm, 01 folha de vidro. Acabamento em revestimento lencinho texturizado.	0,80	2,10	-
P013 Porta em madeira encaixada espessura 35 mm, 01 folha de vidro com molda ovelha. Acabamento em revestimento lencinho texturizado.	0,80	2,10	-
P014 Porta em madeira encaixada espessura 35 mm, 01 folha de vidro com molda ovelha. Acabamento em revestimento lencinho texturizado.	0,90	2,10	-
P015 Porta em madeira encaixada espessura 35 mm, 01 folha de vidro com molda ovelha. Acabamento em revestimento lencinho texturizado.	0,80	2,10	-
P016 Porta em alumínio com venezianas ventiladas, 01 folha de vidro.	0,80	2,10	-
P017 Porta em alumínio com venezianas ventiladas, 01 folha de vidro.	0,80	1,90	-
P018 Porta em madeira encaixada espessura 35 mm, 01 folha de vidro. Acabamento em revestimento lencinho texturizado.	0,60	1,60	-

- QUADRO DE NOTAS**
- Cobertura da água: composta por duas telhas de aço galvanizado 117, sanduiche com isolante em PU, telha ondulada inferior (espessura = 0,30mm) com aplicação de primer epóxi, agulha de pintura de acabamento na cor branco no face inferior; telha ondulada superior (espessura = 0,50mm) com aplicação de primer epóxi, agulha de pintura de acabamento na cor branco no face superior. Espessuras em telha, inclusive o acabamento, com acabamento alumínio e cabeça em aço inox, sendo de 12/142/47 na estrutura e de 1/4/142/47 na cobertura de duas chapas. Fitas de vedação utilizadas nas aberturas, em transversais e longitudinais, massa polissulfônica utilizada nas locais de acabamento como ornamentos e encontros especiais. Referência comercial: Perfor, Escute, Benti ou equivalente técnico.
 - Cobertura em telha metálica: telha 18/25 em aço galvanizado, espessura = 0,65 mm. Fitas de vedação utilizadas nas aberturas, em transversais e longitudinais, massa polissulfônica utilizada nas locais de acabamento como ornamentos e encontros especiais. Referência comercial: Perfor, Escute, Benti ou equivalente técnico. Acabamento com aplicação de primer epóxi, agulha de pintura de acabamento na cor branco no face superior. Espessuras em telha, inclusive o acabamento, com acabamento alumínio e cabeça em aço inox, sendo de 12/142/47 na estrutura e de 1/4/142/47 na cobertura de duas chapas. Fitas de vedação utilizadas nas aberturas, em transversais e longitudinais, massa polissulfônica utilizada nas locais de acabamento como ornamentos e encontros especiais. Referência comercial: Perfor, Escute, Benti ou equivalente técnico.
 - Estrutura e elementos metálicos das coberturas em aço de alta resistência à corrosão com aplicação de fundo preparador anti-ferrugem e pintura em emulsão sintética fosca: cor: Branco 98; referência comercial: Cód. SW 0631 - Sherwin Williams, Coral, Suvíni ou equivalente técnico.
 - Rolo: contrateira e ornamento em chapa metálica de aço galvanizado 117, com aplicação de fundo preparador anti-ferrugem e pintura em emulsão sintética fosca: cor: Branco 98; referência comercial: Cód. SW 0631 - Sherwin Williams, Coral, Suvíni ou equivalente técnico.
 - Rolo: contrateira e ornamento em chapa metálica de aço galvanizado 117, com aplicação de fundo preparador anti-ferrugem e pintura em emulsão sintética fosca: cor: Branco 98; referência comercial: Cód. SW 0631 - Sherwin Williams, Coral, Suvíni ou equivalente técnico.
 - Alumínio: acabamento em grão Anodizado Branco - esp. 3 cm.
 - Fechamento em concreto aparente pré-moldado com aplicação de resina acrílica incolor impermeabilizante.
 - Fechamento em blocos cerâmicos com espessura de 14 ou 17 cm, conforme projeto arquitetônico.
 - Balaço em PVC, 28 x 51 mm, at. modelo 034, cor cinza 446, fabricante Tecnopar, Colima Catão, Interplur ou equivalente, instalação em toda área de circulação e altura de 90 cm.
 - Braço em chapa de aço resistente à corrosão, com aplicação de fundo preparador anti-ferrugem e tinta emulsão sintética fosca: cor: Branco 98; referência comercial: Cód. SW 0631 - Sherwin Williams, Coral, Suvíni ou equivalente técnico.
 - Vigotas do beiral em concreto aparente com aplicação de resina acrílica incolor impermeabilizante.
 - No caso de Estabilização deverá ser prevista verificação mecânica, conforme Resolução RDC nº 50/2002.
 - No caso de Estabilização deverá ser prevista instalação de tomada tipo multiuso com aquecedor elétrico automático.
 - No Consultório Odontológico deverá ser instalada tomada com acionamento através de sensor.
 - No caso de Instalação deverá ser prevista instalação de ar condicionado medicinal e hospitalar.
 - No Consultório Odontológico deverá ser prevista instalação de ar condicionado medicinal e hospitalar.
 - No caso de Instalação deverá ser prevista iluminação artificial, conforme Resolução RDC nº 50/2002.
 - No caso de Procedimentos deverá ser prevista verificação mecânica e iluminação artificial, conforme Resolução RDC nº 50/2002.
 - Todas as peças de lavatório, freges e todos os raios previstos no edifício terão Tampa com fechamento escamoteável.

PLANTAS, CORTES E ELEVÇÕES

FOLHA 02/02

OBRA:

UNIDADE DE SAÚDE FAMILIAR - USF CDHU

LOCAL:

CONJUNTO HABITACIONAL SÃO CARLOS CDHU II, AVENIDA 1
SÃO CARLOS-S.P.

PROPR:

PREFEITURA MUNICIPAL DE SÃO CARLOS
SECRETARIA MUNICIPAL DE OBRAS PÚBLICAS

ZONA 1

COUPADURA 10/2004

DESENHO EM ESCALA 1:100

SITUAÇÃO SEM ESCALA:

DECLARO QUE A APROVAÇÃO DO PROJETO NÃO IMPLICA
NO RECONHECIMENTO POR PARTE DA PREFEITURA DO
DIREITO DE PROPRIEDADE SOBRE O TERRENO.

PREFEITURA MUNICIPAL DE SÃO CARLOS
SECRETARIA MUNICIPAL DE OBRAS PÚBLICAS
PROPRIETÁRIO

CAD GRACO V. V. BRAGA
ARQUITETO AUTÓR DO PROJETO E RESP. T. OBRA
CREA (P) 500020623

ART. N.º:

DATA:

ÁREAS m²

- TERRENO: 1976,40

- A CONSTRUIR: 212,40

- FOLHA A CONSTRUIR: 212,40

- LARG: 114,00

- COEF. DE COBERTURA: 14,81%

- COEF. DE APERTAMENTO: 0,158

- COEF. DE PERMEABILIDADE: 20%

- COEF. COEF. VEGETAL: 10%

APPROVAÇÃO:

983, 984, 985, 986, 987, 988, 989, 990, 991, 992, 993, 994, 995, 996, 997, 998, 999, 1000, 1001, 1002, 1003, 1004, 1005, 1006, 1007, 1008, 1009, 1010, 1011, 1012, 1013, 1014, 1015, 1016, 1017, 1018, 1019, 1020, 1021, 1022, 1023, 1024, 1025, 1026, 1027, 1028, 1029, 1030, 1031, 1032, 1033, 1034, 1035, 1036, 1037, 1038, 1039, 1040, 1041, 1042, 1043, 1044, 1045, 1046, 1047, 1048, 1049, 1050, 1051, 1052, 1053, 1054, 1055, 1056, 1057, 1058, 1059, 1060, 1061, 1062, 1063, 1064, 1065, 1066, 1067, 1068, 1069, 1070, 1071, 1072, 1073, 1074, 1075, 1076, 1077, 1078, 1079, 1080, 1081, 1082, 1083, 1084, 1085, 1086, 1087, 1088, 1089, 1090, 1091, 1092, 1093, 1094, 1095, 1096, 1097, 1098, 1099, 1100, 1101, 1102, 1103, 1104, 1105, 1106, 1107, 1108, 1109, 1110, 1111, 1112, 1113, 1114, 1115, 1116, 1117, 1118, 1119, 1120, 1121, 1122, 1123, 1124, 1125, 1126, 1127, 1128, 1129, 1130, 1131, 1132, 1133, 1134, 1135, 1136, 1137, 1138, 1139, 1140, 1141, 1142, 1143, 1144, 1145, 1146, 1147, 1148, 1149, 1150, 1151, 1152, 1153, 1154, 1155, 1156, 1157, 1158, 1159, 1160, 1161, 1162, 1163, 1164, 1165, 1166, 1167, 1168, 1169, 1170, 1171, 1172, 1173, 1174, 1175, 1176, 1177, 1178, 1179, 1180, 1181, 1182, 1183, 1184, 1185, 1186, 1187, 1188, 1189, 1190, 1191, 1192, 1193, 1194, 1195, 1196, 1197, 1198, 1199, 1200, 1201, 1202, 1203, 1204, 1205, 1206, 1207, 1208, 1209, 1210, 1211, 1212, 1213, 1214, 1215, 1216, 1217, 1218, 1219, 1220, 1221, 1222, 1223, 1224, 1225, 1226, 1227, 1228, 1229, 1230, 1231, 1232, 1233, 1234, 1235, 1236, 1237, 1238, 1239, 1240, 1241, 1242, 1243, 1244, 1245, 1246, 1247, 1248, 1249, 1250, 1251, 1252, 1253, 1254, 1255, 1256, 1257, 1258, 1259, 1260, 1261, 1262, 1263, 1264, 1265, 1266, 1267, 1268, 1269, 1270, 1271, 1272, 1273, 1274, 1275, 1276, 1277, 1278, 1279, 1280, 1281, 1282, 1283, 1284, 1285, 1286, 1287, 1288, 1289, 1290, 1291, 1292, 1293, 1294, 1295, 1296, 1297, 1298, 1299, 1300, 1301, 1302, 1303, 1304, 1305, 1306, 1307, 1308, 1309, 1310, 1311, 1312, 1313, 1314, 1315, 1316, 1317, 1318, 1319, 1320, 1321, 1322, 1323, 1324, 1325, 1326, 1327, 1328, 1329, 1330, 1331, 1332, 1333, 1334, 1335, 1336, 1337, 1338, 1339, 1340, 1341, 1342, 1343, 1344, 1345, 1346, 1347, 1348, 1349, 1350, 1351, 1352, 1353, 1354, 1355, 1356, 1357, 1358, 1359, 1360, 1361, 1362, 1363, 1364, 1365, 1366, 1367, 1368, 1369, 1370, 1371, 1372, 1373, 1374, 1375, 1376, 1377, 1378, 1379, 1380, 1381, 1382, 1383, 1384, 1385, 1386, 1387, 1388, 1389, 1390, 1391, 1392, 1393, 1394, 1395, 1396, 1397, 1398, 1399, 1400, 1401, 1402, 1403, 1404, 1405, 1406, 1407, 1408, 1409, 1410, 1411, 1412, 1413, 1414, 1415, 1416, 1417, 1418, 1419, 1420, 1421, 1422, 1423, 1424, 1425, 1426, 1427, 1428, 1429, 1430, 1431, 1432, 1433, 1434, 1435, 1436, 1437, 1438, 1439, 1440, 1441, 1442, 1443, 1444, 1445, 1446, 1447, 1448, 1449, 1450, 1451, 1452, 1453, 1454, 1455, 1456, 1457, 1458, 1459, 1460, 1461, 1462, 1463, 1464, 1465, 1466, 1467, 1468, 1469, 1470, 1471, 1472, 1473, 1474, 1475, 1476, 1477, 1478, 1479, 1480, 1481, 1482, 1483, 1484, 1485, 1486, 1487, 1488, 1489, 1490, 1491, 1492, 1493, 1494, 1495, 1496, 1497, 1498, 1499, 1500, 1501, 1502, 1503, 1504, 1505, 1506, 1507, 1508, 1509, 1510, 1511, 1512, 1513, 1514, 1515, 1516, 1517, 1518, 1519, 1520, 1521, 1522, 1523, 1524, 1525, 1526, 1527, 1528, 1529, 1530, 1531, 1532, 1533, 1534, 1535, 1536, 1537, 1538, 1539, 1540, 1541, 1542, 1543, 1544, 1545, 1546, 1547, 1548, 1549, 1550, 1551, 1552, 1553, 1554, 1555, 1556, 1557, 1558, 1559, 1560, 1561, 1562, 1563, 1564, 1565, 1566, 1567, 1568, 1569, 1570, 1571, 1572, 1573, 1574, 1575, 1576, 1577, 1578, 1579, 1580, 1581, 1582, 1583, 1584, 1585, 1586, 1587, 1588, 1589, 1590, 1591, 1592, 1593, 1594, 1595, 1596, 1597, 1598, 1599, 1600, 1601, 1602, 1603, 1604, 1605, 1606, 1607, 1608, 1609, 1610, 1611, 1612, 1613, 1614, 1615, 1616, 1617, 1618, 1619, 1620, 1621, 1622, 1623, 1624, 1625, 1626, 1627, 1628, 1629, 1630, 1631, 1632, 1633, 1634, 1635, 1636, 1637, 1638, 1639, 1640, 1641, 1642, 1643, 1644, 1645, 1646, 1647, 1648, 1649, 1650, 1651, 1652, 1653, 1654, 1655, 1656, 1657, 1658, 1659, 1660, 1661, 1662, 1663, 1664, 1665, 1666, 1667, 1668, 1669, 1670, 1671, 1672, 1673, 1674, 1675, 1676, 1677, 1678, 1679, 1680, 1681, 1682, 1683, 1684, 1685, 1686, 1687, 1688, 1689, 1690, 1691, 1692, 1693, 1694, 1695, 1696, 1697, 1698, 1699, 1700, 1701, 1702, 1703, 1704, 1705, 1706, 1707, 1708, 1709, 1710, 1711, 1712, 1713, 1714, 1715, 1716, 1717, 1718, 1719, 1720, 1721, 1722, 1723, 1724, 1725, 1726, 1727, 1728, 1729, 1730, 1731, 1732, 1733, 1734, 1735, 1736, 1737, 1738, 1739, 1740, 1741, 1742, 1743, 1744, 1745, 1746, 1747, 1748, 1749, 1750, 1751, 1752, 1753, 1754, 1755, 1756, 1757, 1758, 1759, 1760, 1761, 1762, 1763, 1764, 1765, 1766, 1767, 1768, 1769, 1770, 1771, 1772, 1773, 1774, 1775, 1776, 1777, 1778, 1779, 1780, 1781, 1782, 1783, 1784, 1785, 1786, 1787, 1788, 1789, 1790, 1791, 1792, 1793, 1794, 1795, 1796, 1797, 1798, 1799, 1800, 1801, 1802, 1803, 1804, 1805, 1806, 1807, 1808, 1809, 1810, 1811, 1812, 1813, 1814, 1815, 1816, 1817, 1818, 1819, 1820, 1821, 1822, 1823, 1824, 1825, 1826, 1827, 1828, 1829, 1830, 1831, 1832, 1833, 1834, 1835, 1836, 1837, 1838, 1839, 1840, 1841, 1842, 1843, 1844, 1845, 1846, 1847, 1848, 1849, 1850, 1851, 1852, 1853, 1854, 1855, 1856, 1857, 1858, 1859, 1860, 1861, 1862, 1863, 1864, 1865, 1866, 1867, 1868, 1869, 1870, 1871, 1872, 1873, 1874, 1875, 1876, 1877, 1878, 1879, 1880, 1881, 1882, 1883, 1884, 1885, 1886, 1887, 1888, 1889, 1890, 1891, 1892, 1893, 1894, 1895, 1896, 1897, 1898, 1899, 1900, 1901, 1902, 1903, 1904, 1905, 1906, 1907, 1908, 1909, 1910, 1911, 1912, 1913, 1914, 1915, 1916, 1917, 1918, 1919, 1920, 1921, 1922, 1923, 1924, 1925, 1926, 1927, 1928, 1929, 1930, 1931, 1932, 1933, 1934, 1935, 1936, 1937, 1938, 1939, 1940, 1941, 1942, 1943, 1944, 1945, 1946, 1947, 1948, 1949, 1950, 1951, 1952, 1953, 1954, 1955, 1956, 1957, 1958, 1959, 1960, 1961, 1962, 1963, 1964, 1965, 1966, 1967, 1968, 1969, 1970, 1971, 1972, 1973, 1974, 1975, 1976, 1977, 1978, 1979, 1980, 1981, 1982, 1983, 1984, 1985, 1986, 1987, 1988, 1989, 1990, 1991, 1992, 1993, 1994, 1995, 1996, 1997, 1998, 1999, 2000, 2001, 2002, 2003, 2004, 2005, 2006, 2007, 2008, 2009, 2010, 2011, 2012, 2013, 2014, 2015, 2016, 2017, 2018, 2019, 2020, 2021, 2022, 2023, 2024, 2025, 2026, 2027, 2028, 2029, 2030, 2031, 2032, 2033, 2034, 2035, 2036, 2037, 2038, 2039, 2040, 2041, 2042, 2043, 2044, 2045, 2046, 2047, 2048, 2049, 2050, 2051, 2052, 2053, 2054, 2055, 2056, 2057, 2058, 2059, 2060, 2061, 2062, 2063, 2064, 2065, 2066, 2067, 2068, 2069, 2070, 2071, 2072, 2073, 2074, 2075, 2076, 2077, 2078, 2079, 2080, 2081, 2082, 2083, 2084, 2085, 2086, 2087, 2088, 2089, 2090, 2091, 2092, 2093, 2094, 2095, 2096, 2097, 2098, 2099, 2100, 2101, 2102, 2103, 2104, 2105, 2106, 2107, 2108, 2109, 2110, 2111, 2112, 2113, 2114, 2115, 2116, 2117, 2118, 2119, 2120, 2121, 2122, 2123, 2124, 2125, 2126, 2127, 2128, 2129, 2130, 2131, 2132, 2133, 2134, 2135, 2136, 2137, 2138, 2139, 2140, 2141, 2142, 2143, 2144, 2145, 2146, 2147, 2148, 2149, 2150, 2151, 2152, 2153, 2154, 2155, 2156, 2157, 2158, 2159, 2160, 2161, 2162, 2163, 2164, 2165, 2166, 2167, 2168, 2169, 2170, 2171, 2172, 2173, 2174, 2175, 2176, 2177, 2178, 2179, 2180, 2181, 2182, 2183, 2184, 2185, 2186, 2187, 2188, 2189, 2190, 2191, 2192, 2193, 2194, 2195, 2196, 2197, 2198, 2199, 2200, 2201, 2202, 2203, 2204, 2205, 2206, 2207, 2208, 2209, 2210, 2211, 2212, 2213, 2214, 2215, 2216, 2217, 2218, 2219, 2220, 2221, 2222, 2223, 2224, 2225, 2226, 2227, 2228, 2229, 2230, 2231, 2232, 2233, 2234, 2235, 2236, 2237, 2238, 2239, 2240, 2241, 2