



SECRETARIA DA SEGURANÇA PÚBLICA
POLÍCIA CIVIL DO ESTADO DE SÃO PAULO
Departamento de Polícia Judiciária do Interior – Deinter 3
Delegacia Seccional de Polícia de São Carlos – SP
Serviço de Finanças - UGE 180296

05
2

FOTOS ILUSTRATIVAS DO PRÉDIO QUE ANTERIORMENTE ABRIGAVA A
26ª CIRETRAN DE SÃO CARLOS, NA RUA SANTOS DUMONT, 500 – VILA
CELINA – SÃO CARLOS/SP.



FACHADA DO IMÓVEL



LATERAL A ESQUERDA DO TERRENO

Rua Santos Dumont, 500 – Vila Celina - São Carlos – S.P.
C.E.P. 13.566-445 – Fone: (16) 3361 - 9775 / (16) 3361-1314
E-mail: financas.scarlos@policiacivil.sp.gov.br



SECRETARIA DA SEGURANÇA PÚBLICA
POLÍCIA CIVIL DO ESTADO DE SÃO PAULO
Departamento de Polícia Judiciária do Interior – Deinter 3
Delegacia Seccional de Polícia de São Carlos – SP
Serviço de Finanças - UGE 180296

66
2



LATERAL A ESQUERDA DO TERRENO



LATERAL A ESQUERDA DO TERRENO



SECRETARIA DA SEGURANÇA PÚBLICA
POLÍCIA CIVIL DO ESTADO DE SÃO PAULO
Departamento de Polícia Judiciária do Interior – Deinter 3
Delegacia Seccional de Polícia de São Carlos – SP
Serviço de Finanças - UGE 180296

02
2



DEPENDÊNCIAS TERREAS INTERNAS DO IMÓVEL



SALA DO SETOR DE IDENTIFICAÇÃO



SECRETARIA DA SEGURANÇA PÚBLICA
POLÍCIA CIVIL DO ESTADO DE SÃO PAULO
Departamento de Polícia Judiciária do Interior – Deinter 3
Delegacia Seccional de Polícia de São Carlos – SP
Serviço de Finanças - UGE 180296

02



ENTRADA PRINCIPAL DO IMÓVEL



DEPENDÊNCIAS TÉRREAS INTERNAS DO IMÓVEL



SECRETARIA DA SEGURANÇA PÚBLICA
POLÍCIA CIVIL DO ESTADO DE SÃO PAULO
Departamento de Polícia Judiciária do Interior – Deinter 3
Delegacia Seccional de Polícia de São Carlos – SP
Serviço de Finanças - UGE 180296

dy



DEPENDÊNCIAS TÉRREAS INTERNAS DO IMÓVEL



DEPENDÊNCIAS TÉRREAS INTERNAS DO IMÓVEL



SECRETARIA DA SEGURANÇA PÚBLICA
POLÍCIA CIVIL DO ESTADO DE SÃO PAULO
Departamento de Polícia Judiciária do Interior – Deinter 3
Delegacia Seccional de Polícia de São Carlos – SP
Serviço de Finanças - UGE 180296

10
2



DEPENDÊNCIAS TÉRREAS INTERNAS DO IMÓVEL



DEPENDÊNCIAS TÉRREAS INTERNAS DO IMÓVEL



SECRETARIA DA SEGURANÇA PÚBLICA
POLÍCIA CIVIL DO ESTADO DE SÃO PAULO
Departamento de Polícia Judiciária do Interior – Deinter 3
Delegacia Seccional de Polícia de São Carlos – SP
Serviço de Finanças - UGE 180296



ESCADA DE ACESSO AO 1º ANDAR



ESCADA DE ACESSO AO 1º ANDAR



SECRETARIA DA SEGURANÇA PÚBLICA
POLÍCIA CIVIL DO ESTADO DE SÃO PAULO
Departamento de Polícia Judiciária do Interior – Deinter 3
Delegacia Seccional de Polícia de São Carlos – SP
Serviço de Finanças - UGE 180296

12
20



ESCADA DE ACESSO AO 1º ANDAR



CORREDOR DO 1º ANDAR



SECRETARIA DA SEGURANÇA PÚBLICA
POLÍCIA CIVIL DO ESTADO DE SÃO PAULO
Departamento de Polícia Judiciária do Interior – Deinter 3
Delegacia Seccional de Polícia de São Carlos – SP
Serviço de Finanças - UGE 180296

12



DEPENDÊNCIAS DO 1º ANDAR



DEPENDÊNCIAS DO 1º ANDAR



SECRETARIA DA SEGURANÇA PÚBLICA
POLÍCIA CIVIL DO ESTADO DE SÃO PAULO
Departamento de Polícia Judiciária do Interior – Deinter 3
Delegacia Seccional de Polícia de São Carlos – SP
Serviço de Finanças - UGE 180296

14



ESCADA DE ACESSO AO PISO SUPERIOR



ESCADA DE ACESSO AO PISO SUPERIOR



SECRETARIA DA SEGURANÇA PÚBLICA
POLÍCIA CIVIL DO ESTADO DE SÃO PAULO
Departamento de Polícia Judiciária do Interior – Deinter 3
Delegacia Seccional de Polícia de São Carlos – SP
Serviço de Finanças - UGE 180296

152

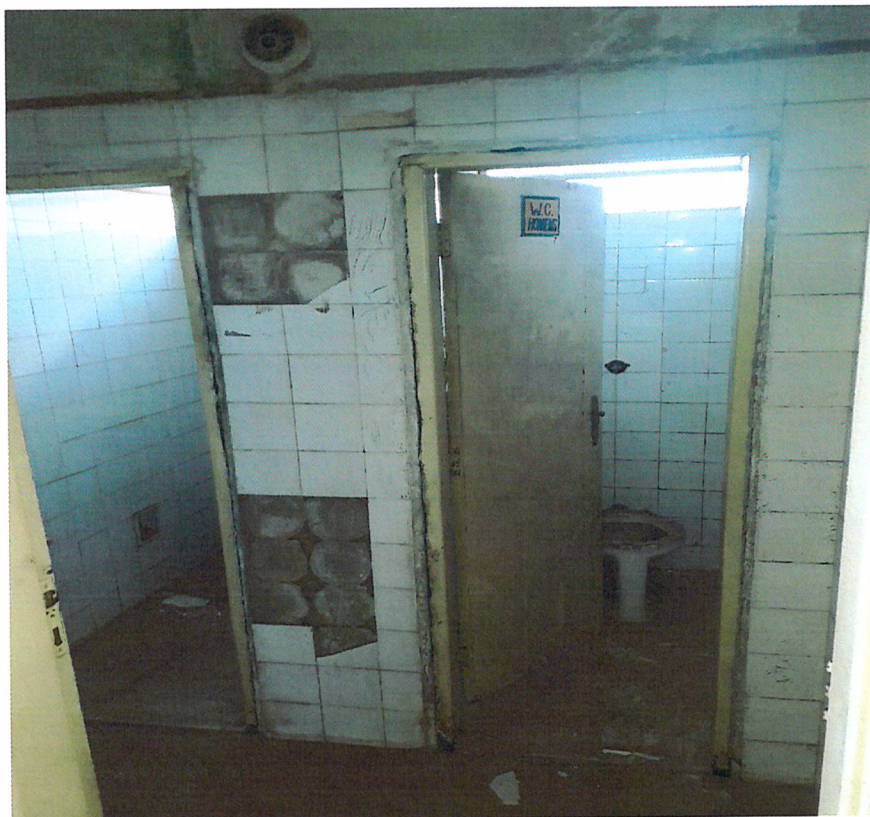

BANHEIROS PISO SUPERIOR



CORREDOR PISO SUPERIOR



SECRETARIA DA SEGURANÇA PÚBLICA
POLÍCIA CIVIL DO ESTADO DE SÃO PAULO
Departamento de Polícia Judiciária do Interior – Deinter 3
Delegacia Seccional de Polícia de São Carlos – SP
Serviço de Finanças - UGE 180296

16/2



DEPENDÊNCIAS PISO SUPERIOR



DEPENDÊNCIAS PISO SUPERIOR



SECRETARIA DA SEGURANÇA PÚBLICA
POLÍCIA CIVIL DO ESTADO DE SÃO PAULO
Departamento de Polícia Judiciária do Interior – Deinter 3
Delegacia Seccional de Polícia de São Carlos – SP
Serviço de Finanças - UGE 180296

12
2



CORREDOR PISO SUPERIOR



ENTRADA PRINCIPAL TÉRREO

B

Fw: SOLICITA NÚMERO PROTOCOLO

DEINTER 3/SEC São Carlos/Sede Sec. São Carlos/ <scarlos.deinter3@policiacivil.sp.gov.br>

Sex, 13/11/2020 14:43

Para: DEINTER 3/SEC São Carlos/Sede Sec. São Carlos <financas.scarlos@policiacivil.sp.gov.br>

----- Original Message -----

From: DAP/ DPA Protocolo**To:** web intranet**Sent:** Friday, November 13, 2020 2:35 PM**Subject:** Re: SOLICITA NÚMERO PROTOCOLO

De: "web intranet" <scarlos.sec@policia-civ.sp.gov.br>**Para:** "DPA PROTOCOLO" <dpa.protocolo@policia-civ.sp.gov.br>**Enviadas:** Quinta-feira, 12 de novembro de 2020 16:50:54**Assunto:** SOLICITA NÚMERO PROTOCOLO

São Paulo, 13 de novembro de 2020

MSG N° 4804/2020

DA: DIVISÃO DE PROTOCOLO E ARQUIVO/DAP

PARA : DELSECPOL DE SÃO CARLOS

EM ATENÇÃO A MSG.ABAIXO INFORMO

DGP N° 4553/2020**S-DAP/PROT N° 405.359/2020**

SOLANGE GONÇALVES DE LIMA SILVA

DIRETORA DA DIVISÃO

SÃO CARLOS MSG. 02842/20 12/11/20

DA: DELSECPOL SÃO CARLOS - UGE 180296

PARA: DPA - DIVISÃO PROTOCOLO E ARQUIVO - SÃO PAULO-SP

EM ATENÇÃO AOS TERMOS DA PORTARIA DGP-45, DE 21/10/2011, SOLICITO UM NÚMERO DE PROTOCOLO PARA O PROCESSO ORIGINÁRIO DESTA SEDE (091/2020), QUE TRAMITARÁ NAS INSTÂNCIAS SUPERIORES DA POLÍCIA CIVIL, CONFORME DADOS ABAIXO:

INTERESSADO: DELEGACIA SECCIONAL DE POLÍCIA DE SÃO CARLOS**PROCEDÊNCIA:** DELEGACIA SECCIONAL DE POLÍCIA DE SÃO CARLOS**ASSUNTO:** PROCESSO PARA ELABORAÇÃO DE TERMO DE REFERÊNCIA E PROJETO BÁSICO EXECUTIVO, OBJETIVANDO A REFORMA DO PRÉDIO CONTÍGUO A ESTA SEDE, ONDE ANTERIORMENTE

12

FUNCIONAVA A 26ª CIRETRAN DE SÃO CARLOS.

DATA: 12/11/2020

Nº VOLUMES: 01

DEJAIR RODRIGUES
DELSECPOL SÃO CARLOS

LFMF



SECRETARIA DA SEGURANÇA PÚBLICA
POLÍCIA CIVIL DO ESTADO DE SÃO PAULO
Departamento de Polícia Judiciária do Interior – Deinter 3
Delegacia Seccional de Polícia de São Carlos – SP
Serviço de Finanças - UGE 180296

20
2

NATUREZA: DGP nº – 4553/2020 – Proc. DSPSC nº 091/2020 –
S-DAP/PROT Nº 405.359/2020

INTERESSADO: DELEGACIA SECCIONAL DE POLÍCIA DE SÃO
CARLOS

ASSUNTO: Elaboração de Termo de Referência/Projeto Básico
Executivo, objetivando a reforma e ampliação do prédio contíguo a esta Sede
que anteriormente abrigava a 26ª Ciretran de São Carlos/SP

DESPACHO Nº 145/2020

I – As considerações brilhantemente externadas pelo Dr. Geraldo Souza Filho, DD. Delegado de Polícia Assistente quanto à necessidade de aglutinação das unidades policiais, com vistas a suprir lacuna de recursos humanos existentes nos quadros funcionais desta Seccional de Polícia de São Carlos-SP, é pertinente e dispensa outras alusões.

II – Como já apontado na informação do DD. Delegado de Polícia Assistente, constante da inicial deste encarte, trata-se de necessidade de aglutinação das unidades policiais deste município em prédio localizado nos fundos do terreno que abriga esta Delegacia Seccional de Polícia e que por ser construção antiga sofreu desgaste natural pelo uso prolongado, encontrando-se em péssimo estado de conservação, além de não atender às normas técnicas de acessibilidade e segurança, nos moldes da legislação vigente, inviabilizando sua ocupação sem que seja implementada uma ampliação, além da reforma geral da construção já existente, para alocação de todas as unidades circunscricionadas a esta administração.

III – Desta forma, inicialmente se mostra necessária a confecção de um Termo de Referência, o qual subsidiará a aquisição de um Projeto Básico



SECRETARIA DA SEGURANÇA PÚBLICA
POLÍCIA CIVIL DO ESTADO DE SÃO PAULO
Departamento de Polícia Judiciária do Interior – Deinter 3
Delegacia Seccional de Polícia de São Carlos – SP
Serviço de Finanças - UGE 180296

executivo para a consequente deflagração de processo licitatório de ampliação e reforma predial.

IV – O intento desta Administração é transferir a Delegacia de Investigações Gerais – DIG e a Delegacia de Investigações Sobre Entorpecentes - DISE, ambas de São Carlos, que hoje estão instaladas em um imóvel locado de particular para a parte a ser ampliada no prédio em questão. Vale mencionar que esta mudança desonerará o Estado de gastos com contrato de locação do imóvel hoje ocupado, além de custos com energia, elétrica, água e esgoto, bem como manutenção e limpeza do prédio. Somente o aluguel mensal de referida unidade é hoje liquidado mensalmente no montante de R\$ 10.236,95.

V – As instalações já construídas e que precisam de reforma, abrigariam todos os Distritos Policiais desta cidade, a saber, o 1º, 2º, 3º, 4º e 5º DP's.

VI – Diante do exposto acima, encime-se o presente expediente à 2ª Equipe Técnica de Engenharia da Divisão de Controle e Planejamento dos Recursos Materiais – D.P.C.R.M., através da operosa Diretoria do Deinter 3 – Ribeirão Preto para que se proceda à elaboração de um Termo de Referência para a posterior aquisição de Projeto Básico, objetivando a ampliação e reforma do imóvel em questão.

São Carlos, 17 de novembro de 2020.

DEJAIRE RODRIGUES
DELEGADO SECCIONAL DE POLÍCIA



SECRETARIA DA SEGURANÇA PÚBLICA
POLÍCIA CIVIL DO ESTADO DE SÃO PAULO
DEPARTAMENTO DE POLÍCIA JUDICIÁRIA DE SÃO PAULO
INTERIOR – DEINTER-3 – RIBEIRÃO PRETO
DIVISÃO DE ADMINISTRAÇÃO
NÚCLEO DE FINANÇAS

fls.22

h

DESPACHO : N° 2557/2020
NATUREZA : DGP n°4553/2020. Processo DSPSC n° 091/2020 - S-SAP/PROT n° 405.359/2020
INTERESSADO: DELEGACIA DE POLÍCIA DE SÃO CARLOS
ASSUNTO : Elaboração de Termo de Referência/Projeto Básico.

Nos termos da manifestação expendida pelo Delegado Seccional de Polícia de São Carlos, de fls. 20/21, encime-se o expediente à 2ª Equipe Técnica da Divisão de Planejamento e Controle de Recursos Materiais-DPCRM, por intermédio do Departamento de Administração e Planejamento da Polícia Civil - DAP.

Ribeirão Preto, 24 de novembro de 2020.

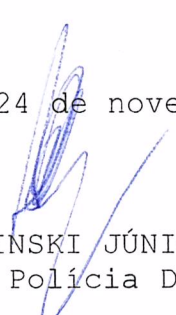
JOÃO OSINSKI JÚNIOR
Delegado de Polícia Diretor



REFERÊNCIA : S: 405.359/2020.

INTERESSADO : Delegacia Seccional de Polícia de São Carlos.

ASSUNTO : Elaboração de termo de referência objetivando reforma da antiga Ciretran em São Carlos.

DESPACHO n° : 0442/2020.

Encaminhe-se a 2ª Equipe Técnica desta Divisão, aos cuidados dos Servidores João Mendes Vaz e Anderson Chuang, para as providências cabíveis.

Prazo 30 (trinta) dias.

São Paulo, 10 de dezembro de 2020.

FLAVIO EDUARDO HENGLER MIRISOLA

Delegado de Polícia Assistente
DPCR/M/DAP



REFERÊNCIA : S: 405.359/2020.

INTERESSADO : Delegacia Seccional de Polícia de São Carlos.

ASSUNTO : Elaboração de termo de referência objetivando reforma da antiga Ciretran em São Carlos.

Ordem de Serviço nº 044/2020 – DPCRM

Deverão os servidores Srs. João Mendes Vaz e Anderson Chuang Ming Nan, em exercício na 2ª Equipe Técnica desta Divisão, realizar vistoria técnica, na região da Delegacia Seccional de São Carlos.

Prazo 30 (trinta) dias.

São Paulo, 10 de dezembro de 2020.

FLAVIO EDUARDO HENGLER MIRISOLA
Delegado de Polícia Assistente
DPCRM/DAP



RELATÓRIO TÉCNICO

RELATÓRIO Nº: 0240/2020

REFERÊNCIA: S- 405.359/2020

INTERESSADO: Delegacia Seccional de Polícia de São Carlos - DEINTER 3

ASSUNTO: Solicitação de visita do corpo técnico de engenheiros para elaboração de termo de referência para contratação de projeto para reforma da Edificação que abrigava a antiga Ciretran em São Carlos.

Em cumprimento à Ordem de Serviço nº 044/2020 informo que após a análise do procedimento, e visando atender o solicitado ao despacho 0442/2020 do Dr. Delegado de Polícia Assistente da DPCRM/DAP, procedemos diligência ao Município de São Carlos, no sentido de realizar vistoria técnica no prédio que abrigava a antiga Ciretran do Município, sediada em edifício adjacente à Delegacia Seccional de Polícia de São Carlos – DEINTER – 3, localizada à Rua Santos Dumont nº 500 - Vila Celina São Carlos/SP - CEP 13566-445

Dentre os problemas encontrados podemos destacar:

- Pátio externo com rachaduras e recalques, devido à infiltração de águas pluviais.
- A Delegacia Seccional de Polícia de São Carlos encontra-se sem fechamento frontal (gradil) este fechamento possibilitaria um melhor controle de acesso e segurança ao patrimônio.
- Não há, na edificação alvo adequação de acesso para Portadores de Necessidades Especiais conforme preconiza a NBR 9050;
- A antiga Unidade da Ciretran do Município encontra-se desativada e já bastante deteriorada pela falta de uso, área esta que poderá ser reformada e readequada para uso pela administração para alocar outras unidades ou setores da própria delegacia, e assim melhor desempenhar as funções pertinentes as solicitações da comunidade a qual a unidade atende.



- A edificação está, com diversas patologias degenerativas, com problemas nas instalações hidráulicas, elétrica, dados, telefonia e monitoramento, prevenção e combate a incêndio, não atendendo as Normas Técnicas vigentes, além de graves problemas de infiltrações diversas.
- A unidade policial não possui abrigo coberto para as viaturas.
- Inexistência de instalações de combate a incêndio;
- O programa de necessidades desta Unidade Policial não atende o funcionograma para a perfeita ocupação de seus espaços, bem como o desenvolvimento do trabalho Policial e atendimento à população.

Acompanha este relatório as seguintes peças:

- Relatório fotográfico com a reprodução das imagens obtidas na referida vistoria técnica composto por 36 laudas e 70 imagens, que representam melhor as condições da Unidade Policial.
- TERMO DE REFERÊNCIA, ESPECIFICAÇÕES TÉCNICAS BÁSICAS E PRELIMINARES PARA ELABORAÇÃO DE ANTEPROJETO, PROJETOS: LEGAL, BÁSICO E EXECUTIVO COM APRESENTAÇÃO DE ORÇAMENTO E CRONOGRAMA FÍSICO-FINANCEIRO.

Diante do exposto e exemplificado acima, era o que tinha a informar.

São Paulo, 22 de dezembro de 2020.

João Mendes Vaz
Investigador de Polícia
2ª Equipe Técnica - DPCRM
Engenheiro Civil
CREA nº 0641531170

Anderson Chuang Ming Nan
Agente Policial
2ª Equipe Técnica - DPCRM
Engenheiro Eletricista
CREA nº 5060455760



Secretaria da Segurança Pública
POLÍCIA CIVIL DO ESTADO DE SÃO PAULO
Departamento de Administração e Planejamento - DAP
Divisão de Planejamento e Controle de Recursos Materiais
2ª EQUIPE TÉCNICA



RELATÓRIO FOTOGRÁFICO

R. F. Nº: 0240/2020

REFERÊNCIA: S- 405.359/2020.

INTERESSADO: Delegacia Seccional de Polícia de São Carlos - DEINTER 3.

ASSUNTO: Solicitação de visita do corpo técnico de engenheiros para elaboração de termo de referência para contratação de projeto para reforma da Edificação que abrigava a antiga CIRETRAN em São Carlos.

Em cumprimento a Ordem de Serviço nº 044/2020, abaixo reproduzimos as imagens obtidas na vistoria descrita no Relatório Técnico 0240/2020.

Essas imagens servem para melhor exemplificar as reais condições da Unidade em questão.



IMAGEM 01

Vista da fachada do Plantão Policial, área de pátio.



Secretaria da Segurança Pública
POLÍCIA CIVIL DO ESTADO DE SÃO PAULO
Departamento de Administração e Planejamento - DAP
Divisão de Planejamento e Controle de Recursos Materiais
2ª EQUIPE TÉCNICA



IMAGEM 02

Detalhe do Totem de Identificação da Unidade Policial.



IMAGEM 03

Vista da fachada principal da Seccional de Polícia de São Carlos.



Secretaria da Segurança Pública
POLÍCIA CIVIL DO ESTADO DE SÃO PAULO
Departamento de Administração e Planejamento - DAP
Divisão de Planejamento e Controle de Recursos Materiais
2ª EQUIPE TÉCNICA



IMAGEM 04

Vista do corredor lateral esquerdo, área a cobrir para viaturas.

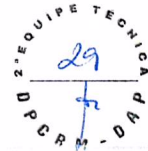

IMAGEM 05

Detalhe do estacionamento lateral direito.



Secretaria da Segurança Pública
POLÍCIA CIVIL DO ESTADO DE SÃO PAULO
Departamento de Administração e Planejamento - DAP
Divisão de Planejamento e Controle de Recursos Materiais
2ª EQUIPE TÉCNICA



IMAGEM 06

Vista dos fundos da Seccional de Polícia de São Carlos, estacionamento descoberto para viaturas.



IMAGEM 07

Vista do pátio dos fundos da unidade policial



Secretaria da Segurança Pública
POLÍCIA CIVIL DO ESTADO DE SÃO PAULO
Departamento de Administração e Planejamento - DAP
Divisão de Planejamento e Controle de Recursos Materiais
2ª EQUIPE TÉCNICA



IMAGEM 08

Detalhe da fachada frontal da unidade policial sem um DRADIL para segurança patrimonial assim como o edifício a ser reformado aos fundos.



IMAGEM 09

Detalhe da cobertura existente para as viaturas da unidade policial.



Secretaria da Segurança Pública
POLÍCIA CIVIL DO ESTADO DE SÃO PAULO
Departamento de Administração e Planejamento - DAP
Divisão de Planejamento e Controle de Recursos Materiais
2ª EQUIPE TÉCNICA



IMAGEM 10

Detalhe da cobertura existente para as viaturas da unidade policial.



IMAGEM 11

Detalhe da cobertura existente para as viaturas da unidade policial.



Secretaria da Segurança Pública
POLÍCIA CIVIL DO ESTADO DE SÃO PAULO
Departamento de Administração e Planejamento - DAP
Divisão de Planejamento e Controle de Recursos Materiais
2ª EQUIPE TÉCNICA



IMAGEM 12
Detalhe do acesso ao edifício da antiga CIRETRAN e alvo do pleito de reforma e adequação de uso, isso externo deteriorado.



IMAGEM 13
Vista do edifício da antiga CIRETRAN e alvo do pleito de reforma e adequação para uso de unidades policiais do município.



Secretaria da Segurança Pública
POLÍCIA CIVIL DO ESTADO DE SÃO PAULO
Departamento de Administração e Planejamento - DAP
Divisão de Planejamento e Controle de Recursos Materiais
2ª EQUIPE TÉCNICA



IMAGEM 14

Detalhe de manchas de infiltração e de descascamento de revestimentos.



IMAGEM 15

Detalhe de adaptação irregular de instalação hidráulica.



IMAGEM 16

Detalhe de falta de acessibilidade para portadores de deficiências.



IMAGEM 17

Detalhe do acesso, a unidade não atende a NBR sobre acessibilidade.



Secretaria da Segurança Pública
POLÍCIA CIVIL DO ESTADO DE SÃO PAULO
Departamento de Administração e Planejamento - DAP
Divisão de Planejamento e Controle de Recursos Materiais
2ª EQUIPE TÉCNICA



IMAGEM 18

Detalhe do acesso, a unidade não atende a NBR sobre acessibilidade.



IMAGEM 19

Detalhe de rampa de acesso improvisada e fora das normas técnicas vigentes.



Secretaria da Segurança Pública
POLÍCIA CIVIL DO ESTADO DE SÃO PAULO
Departamento de Administração e Planejamento - DAP
Divisão de Planejamento e Controle de Recursos Materiais
2ª EQUIPE TÉCNICA



IMAGEM 20

Detalhe de rampa de acesso improvisada e fora das normas técnicas vigentes.

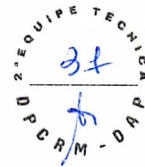

IMAGEM 21

Detalhe do piso irregular e danificado dificultando a acessibilidade.



Secretaria da Segurança Pública
POLÍCIA CIVIL DO ESTADO DE SÃO PAULO
Departamento de Administração e Planejamento - DAP
Divisão de Planejamento e Controle de Recursos Materiais
2ª EQUIPE TÉCNICA



IMAGEM 22
Marcas de infiltrações e oxidação de caixilhos.



IMAGEM 23
Detalhe de manchas de infiltração e de descascamento de revestimentos.



Secretaria da Segurança Pública
POLÍCIA CIVIL DO ESTADO DE SÃO PAULO
Departamento de Administração e Planejamento - DAP
Divisão de Planejamento e Controle de Recursos Materiais
2ª EQUIPE TÉCNICA

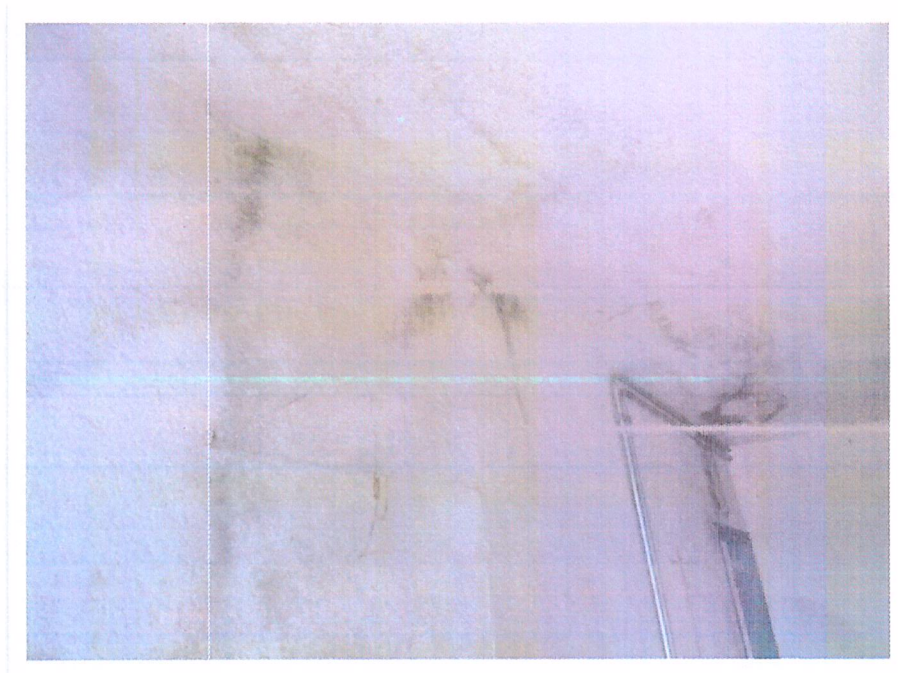

IMAGEM 24

Detalhe de manchas de infiltração e de descascamento de revestimentos.



IMAGEM 25

Detalhe da instalação elétrica precária e em desacordo com as normas técnicas vigentes.



IMAGEM 26

Detalhe da instalação elétrica precária e em desacordo com as normas técnicas vigentes.

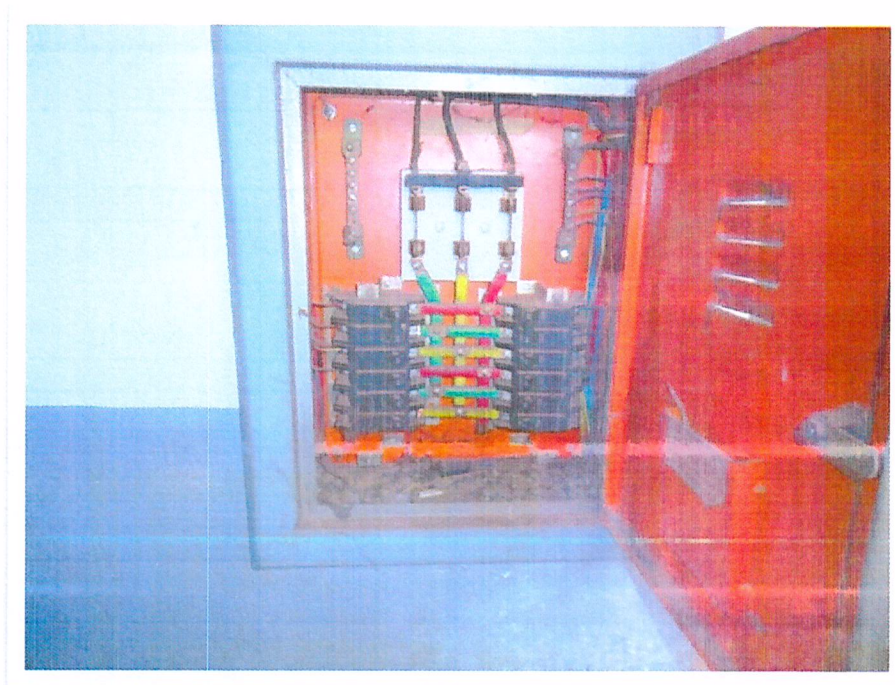

IMAGEM 27

Detalhe da instalação elétrica precária e em desacordo com as normas técnicas vigentes.



Secretaria da Segurança Pública
POLÍCIA CIVIL DO ESTADO DE SÃO PAULO
Departamento de Administração e Planejamento - DAP
Divisão de Planejamento e Controle de Recursos Materiais
2ª EQUIPE TÉCNICA



IMAGEM 28

Detalhe da instalação hidráulica em desconformidade com as normas técnicas vigentes.



IMAGEM 29

Detalhe de trinca do teto da unidade policial.

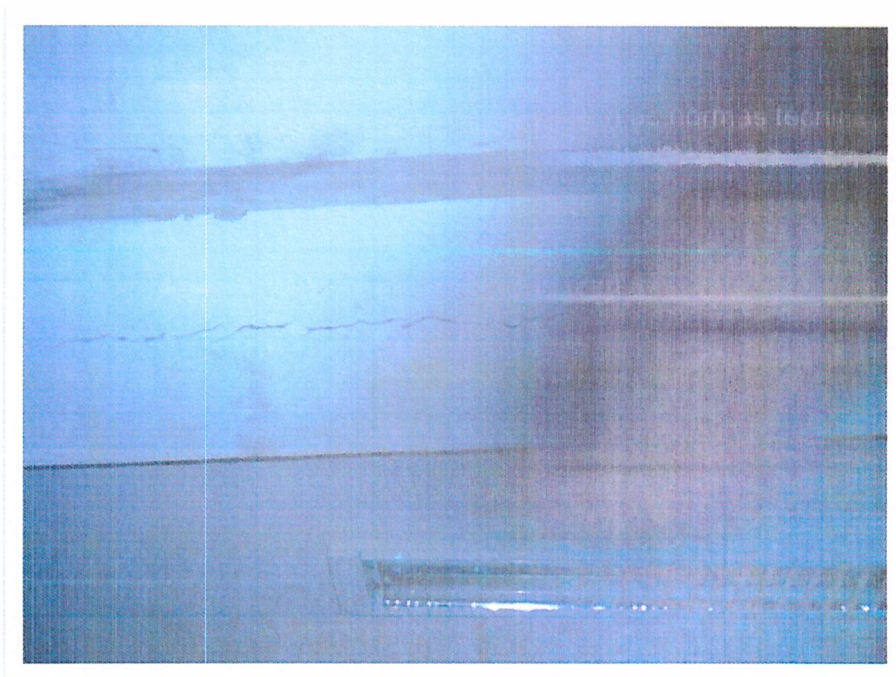

Secretaria da Segurança Pública
POLÍCIA CIVIL DO ESTADO DE SÃO PAULO
Departamento de Administração e Planejamento - DAP
Divisão de Planejamento e Controle de Recursos Materiais
2ª EQUIPE TÉCNICA

2ª EQUIPE TÉCNICA
42
DAP



IMAGEM 30
Detalhe de trincas e marcas de infiltração.



IMAGEM 31
Detalhe de manchas de infiltração e de descascamento de revestimentos.

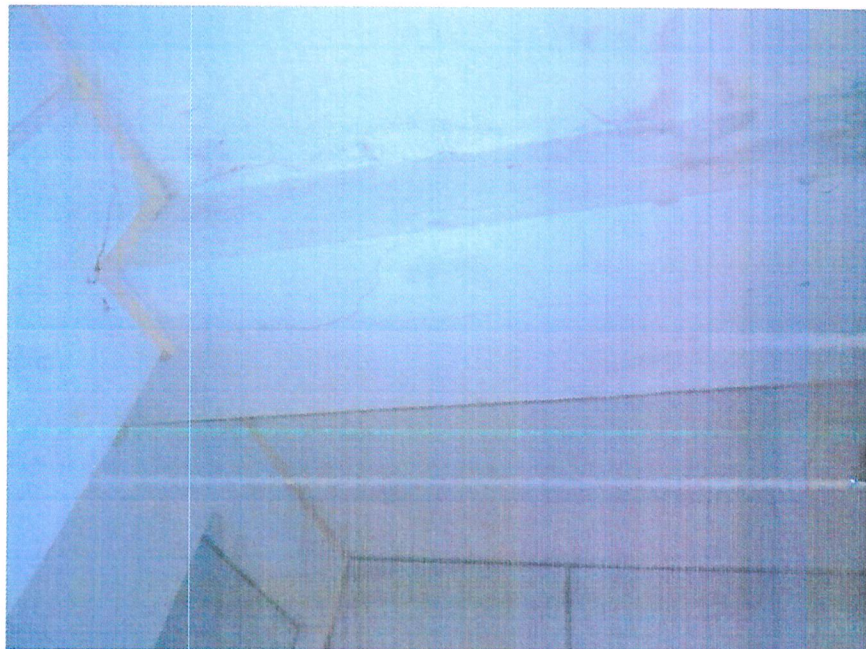

Secretaria da Segurança Pública
POLÍCIA CIVIL DO ESTADO DE SÃO PAULO
Departamento de Administração e Planejamento - DAP
Divisão de Planejamento e Controle de Recursos Materiais
2ª EQUIPE TÉCNICA

2ª EQUIPE TÉCNICA
DAP - DAP
43



IMAGEM 32

Detalhe de manchas de infiltração e de descascamento de revestimentos.

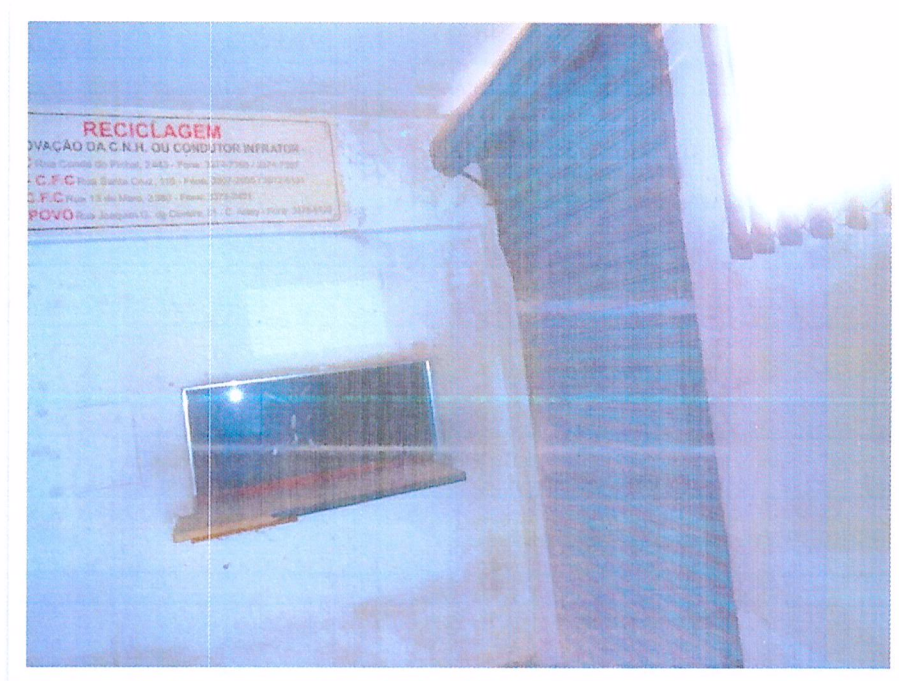

IMAGEM 33

Detalhe de marcas de infiltração com descascamento de pintura e revestimento



Secretaria da Segurança Pública
POLÍCIA CIVIL DO ESTADO DE SÃO PAULO
Departamento de Administração e Planejamento - DAP
Divisão de Planejamento e Controle de Recursos Materiais
2ª EQUIPE TÉCNICA

2ª EQUIPE TÉCNICA
44
DAP - DAP



IMAGEM 34
Marcas de infiltração no teto da unidade policial.



IMAGEM 35
Detalhe da instalação elétrica precária e em desacordo com as normas técnicas vigentes.

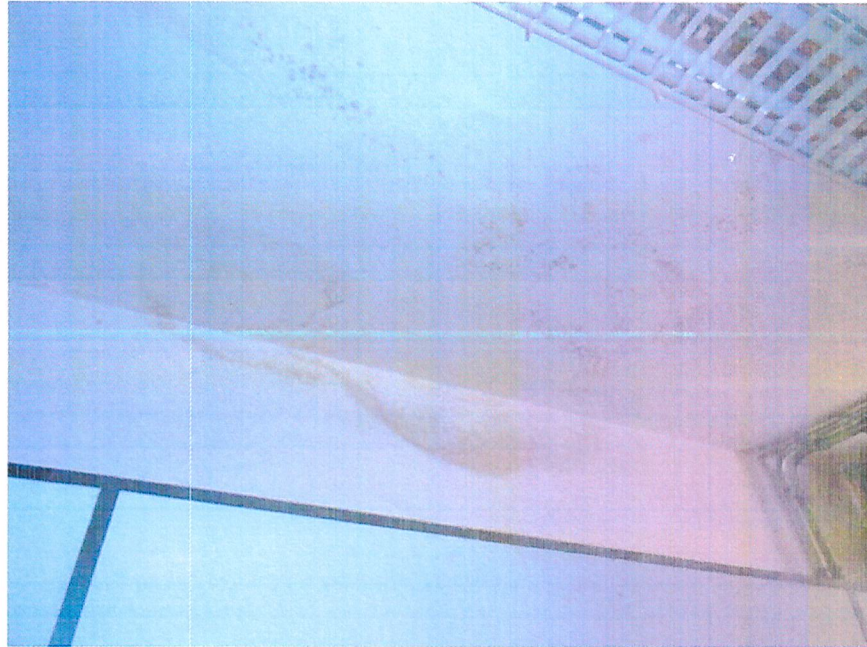

Secretaria da Segurança Pública
POLÍCIA CIVIL DO ESTADO DE SÃO PAULO
Departamento de Administração e Planejamento - DAP
Divisão de Planejamento e Controle de Recursos Materiais
2ª EQUIPE TÉCNICA

2ª EQUIPE TÉCNICA
45
DAP
CRM

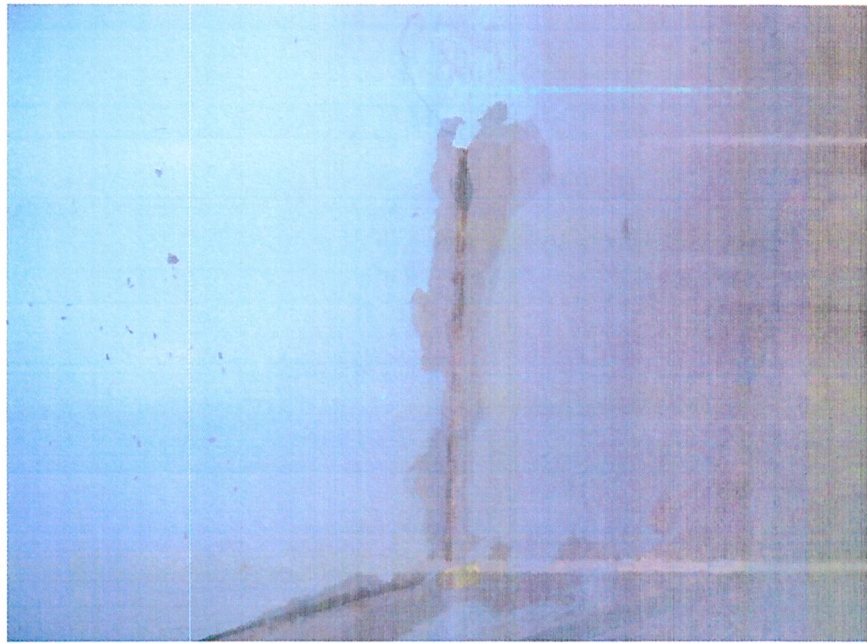

IMAGEM 36
Detalhe de marcas de infiltração com descascamento de pintura e revestimento



IMAGEM 37
Detalhe da instalação elétrica precária e em desacordo com as normas técnicas vigentes



Secretaria da Segurança Pública
POLÍCIA CIVIL DO ESTADO DE SÃO PAULO
Departamento de Administração e Planejamento - DAP
Divisão de Planejamento e Controle de Recursos Materiais
2ª EQUIPE TÉCNICA

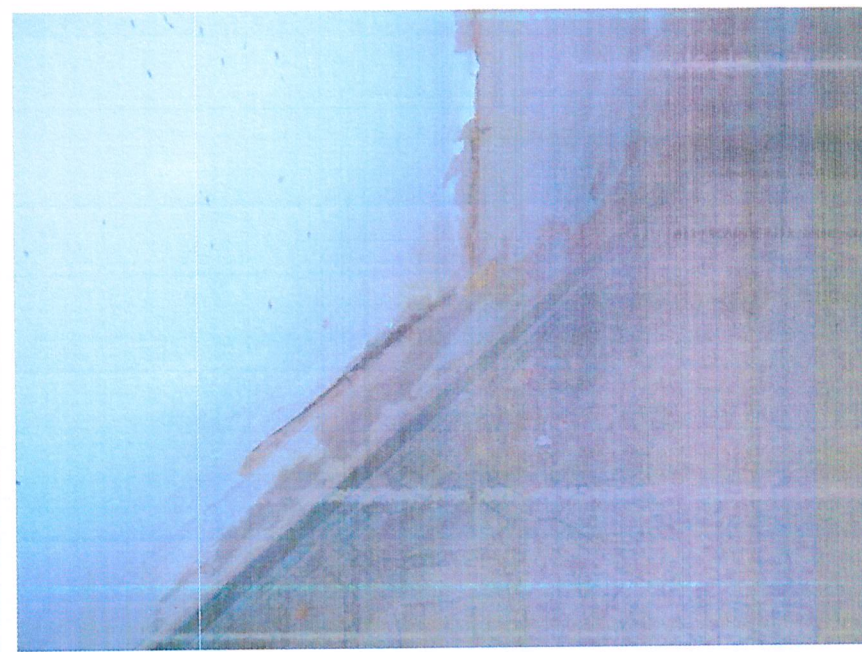

IMAGEM 38

Detalhe da instalação elétrica precária e em desacordo com as normas técnicas vigentes

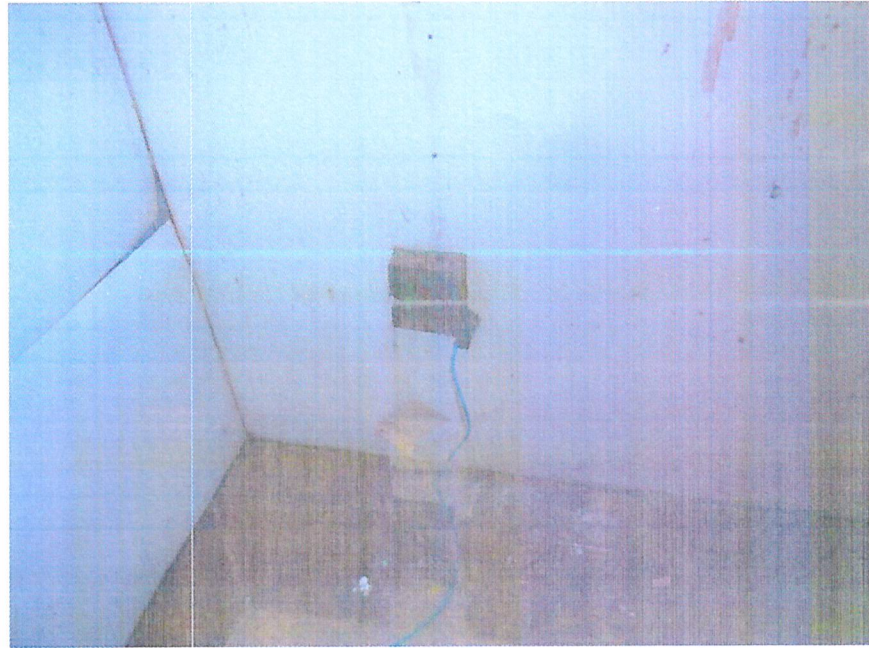

IMAGEM 39

Detalhe da instalação elétrica precária e em desacordo com as normas técnicas vigentes



Secretaria da Segurança Pública
POLÍCIA CIVIL DO ESTADO DE SÃO PAULO
Departamento de Administração e Planejamento - DAP
Divisão de Planejamento e Controle de Recursos Materiais
2ª EQUIPE TÉCNICA

2ª EQUIPE TÉCNICA
47
DAP
PCRM



IMAGEM 40

Detalhe de marcas de infiltração com descascamento de pintura e revestimento

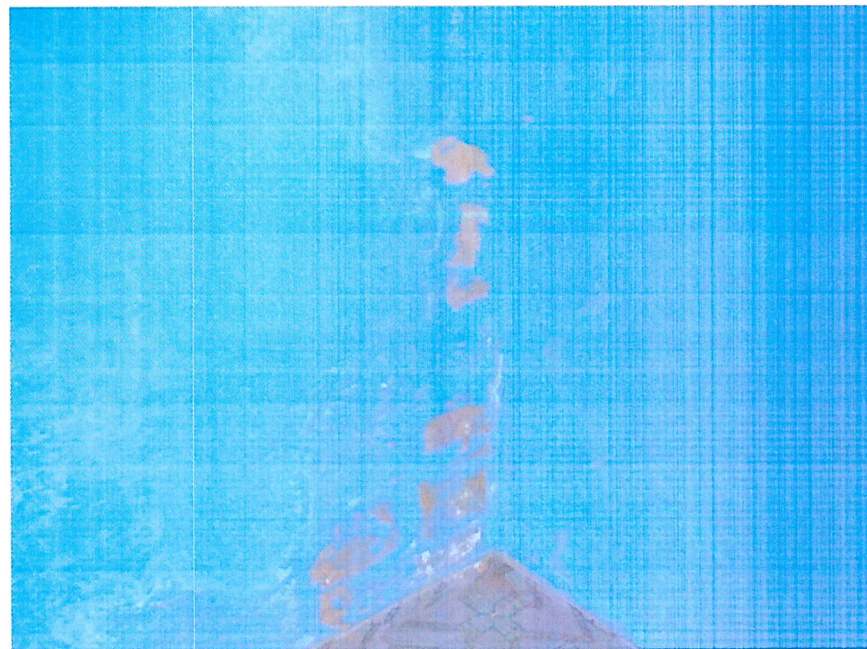

IMAGEM 41

Detalhe de trincas e marcas de infiltração.



IMAGEM 42
Detalhe de trinca em parede.

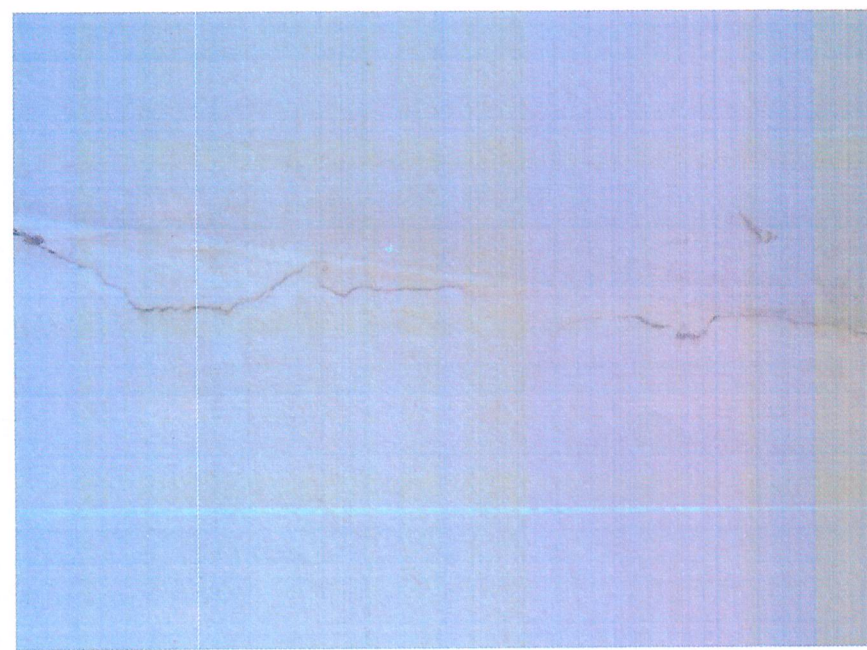

IMAGEM 43
Detalhe de rachadura com descascamento de parede e oxidação de caixilho metálico.

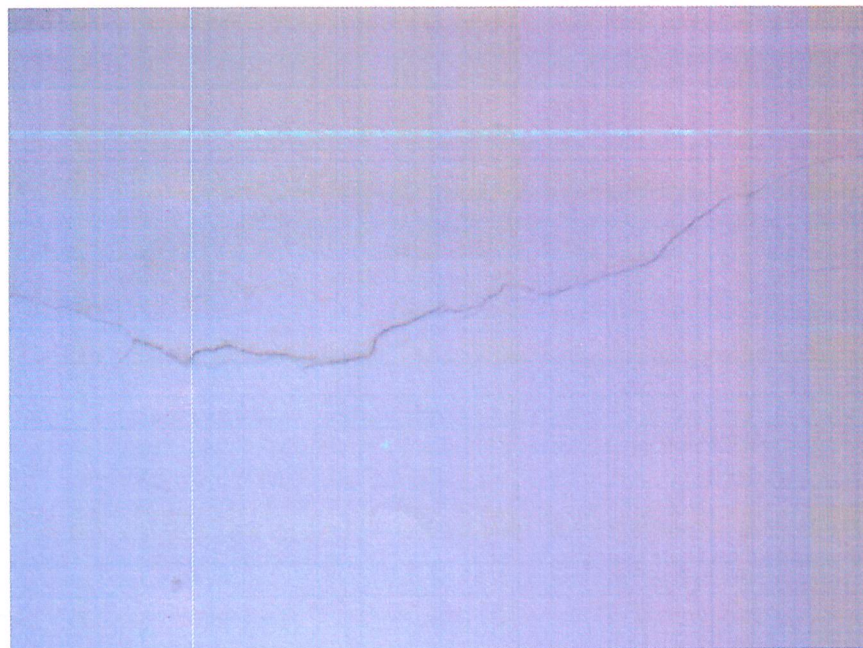

Secretaria da Segurança Pública
POLÍCIA CIVIL DO ESTADO DE SÃO PAULO
Departamento de Administração e Planejamento - DAP
Divisão de Planejamento e Controle de Recursos Materiais
2ª EQUIPE TÉCNICA



IMAGEM 44

Detalhe de marcas de infiltração com descascamento de pintura e revestimento e oxidação de ferragem da laje.

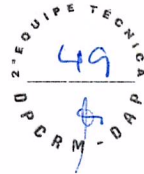

IMAGEM 45

Detalhe de marcas de infiltração com descascamento de pintura e revestimento e aparecimento de mofo.



Secretaria da Segurança Pública
POLÍCIA CIVIL DO ESTADO DE SÃO PAULO
Departamento de Administração e Planejamento - DAP
Divisão de Planejamento e Controle de Recursos Materiais
2ª EQUIPE TÉCNICA



IMAGEM 46

Detalhe de marcas de infiltração com descascamento de pintura e revestimento e oxidação da caixilho metálico.

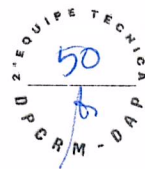

IMAGEM 47

Detalhe de marcas de infiltração com descascamento de pintura e revestimento

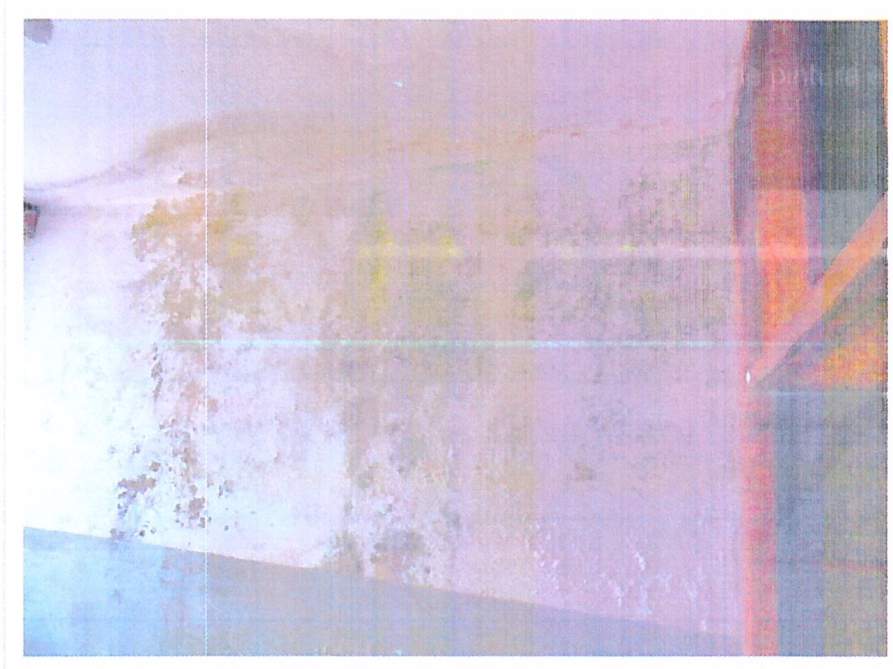

Secretaria da Segurança Pública
POLÍCIA CIVIL DO ESTADO DE SÃO PAULO
Departamento de Administração e Planejamento - DAP
Divisão de Planejamento e Controle de Recursos Materiais
2ª EQUIPE TÉCNICA

51
2ª EQUIPE TÉCNICA
DAP
CRM



IMAGEM 48
Detalhe de oxidação de caixilho metálico.



IMAGEM 49
Detalhe da instalação elétrica precária e em desacordo com as normas técnicas vigentes.



IMAGEM 50

Detalhe de degradação do revestimento de piso da unidade policial.

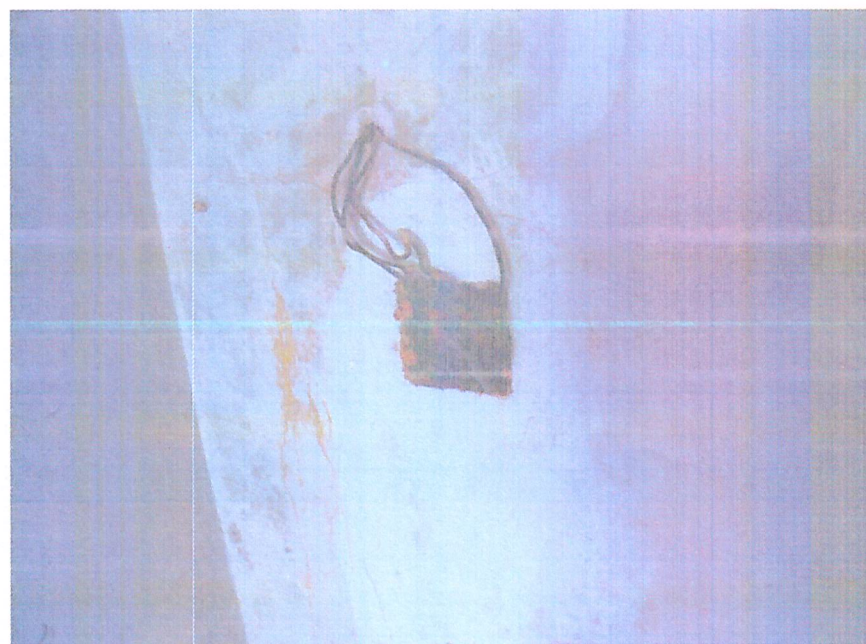

IMAGEM 51

Detalhe da instalação e em desacordo com as normas técnicas vigentes, oxidação de ferragem da laje.

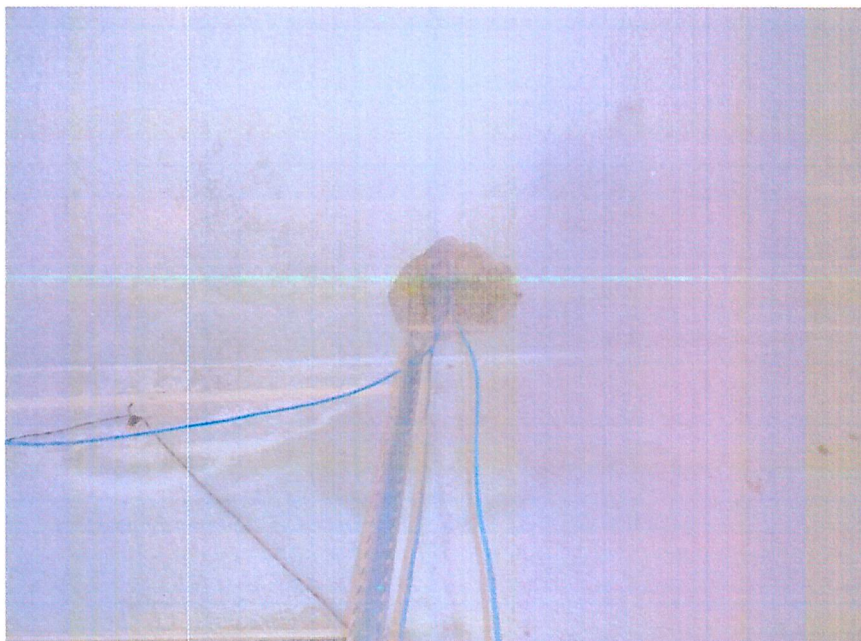

Secretaria da Segurança Pública
POLÍCIA CIVIL DO ESTADO DE SÃO PAULO
Departamento de Administração e Planejamento - DAP
Divisão de Planejamento e Controle de Recursos Materiais
2ª EQUIPE TÉCNICA

2ª EQUIPE TÉCNICA
53
DAP - DAP



IMAGEM 52
Detalhe de marcas de infiltração com descascamento de pintura e revestimento



IMAGEM 53
Detalhe de marcas de infiltração com descascamento de pintura e revestimento assim como oxidação do caixilho metálico.



IMAGEM 54

Detalhe de marcas de infiltração com descascamento de pintura e revestimento

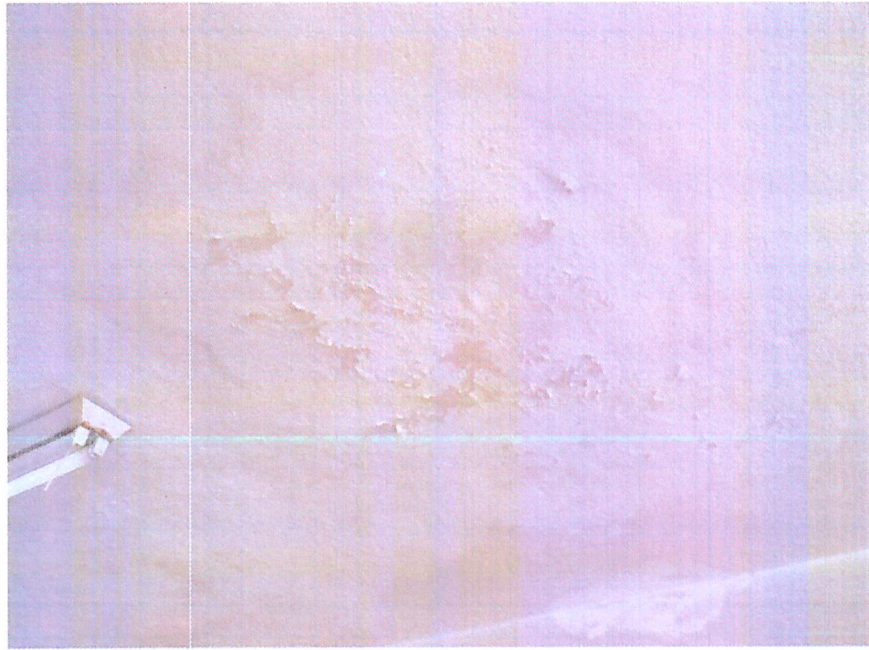

IMAGEM 55

Detalhe de manchas de infiltração e de descascamento de revestimentos.



Secretaria da Segurança Pública
POLÍCIA CIVIL DO ESTADO DE SÃO PAULO
Departamento de Administração e Planejamento - DAP
Divisão de Planejamento e Controle de Recursos Materiais
2ª EQUIPE TÉCNICA

2ª EQUIPE TÉCNICA
55
DAP - CRM



IMAGEM 56
Detalhe de oxidação de cabilho metálico.



IMAGEM 57
Detalhe de marcas de infiltração e descascamentos diversos.

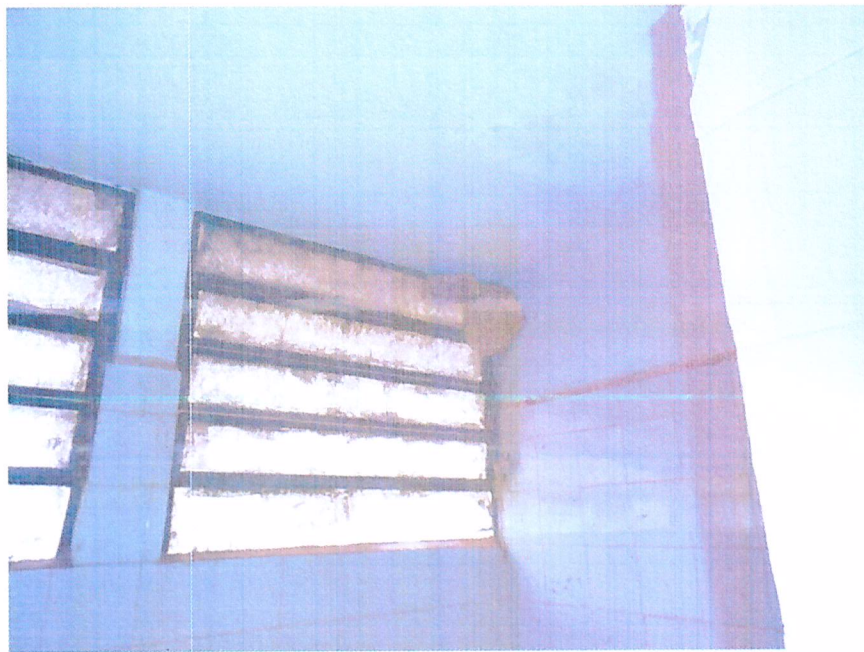

Secretaria da Segurança Pública
POLÍCIA CIVIL DO ESTADO DE SÃO PAULO
Departamento de Administração e Planejamento - DAP
Divisão de Planejamento e Controle de Recursos Materiais
2ª EQUIPE TÉCNICA



IMAGEM 58

Detalhe de manchas de infiltração e de descascamento de revestimentos.

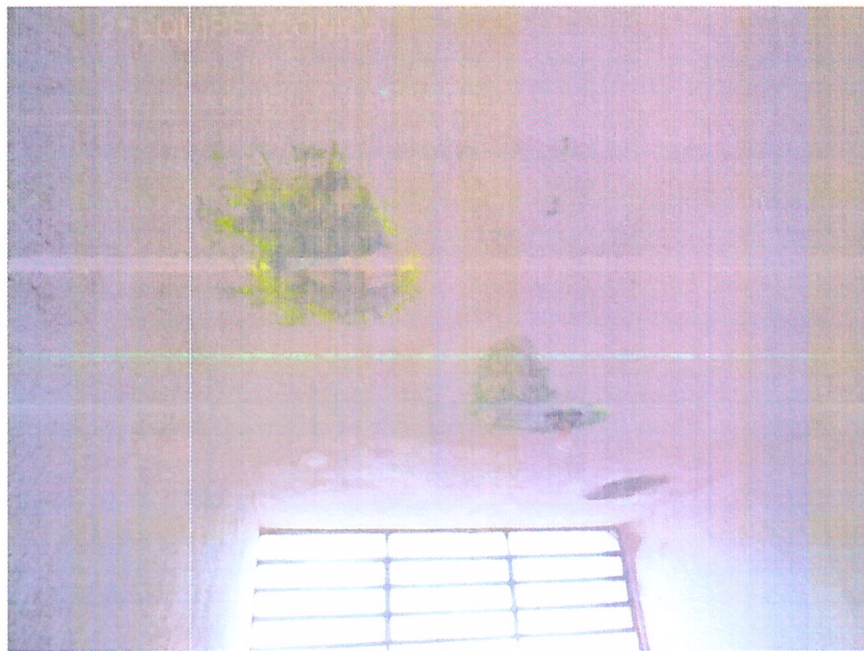

IMAGEM 59

Detalhe de manchas de infiltração e de descascamento de revestimentos.



Secretaria da Segurança Pública
POLÍCIA CIVIL DO ESTADO DE SÃO PAULO
Departamento de Administração e Planejamento - DAP
Divisão de Planejamento e Controle de Recursos Materiais
2ª EQUIPE TÉCNICA



IMAGEM 60

Detalhe de manchas de infiltração e de descascamento de revestimentos.



IMAGEM 61

Detalhe de manchas de infiltração e de descascamento de revestimentos.

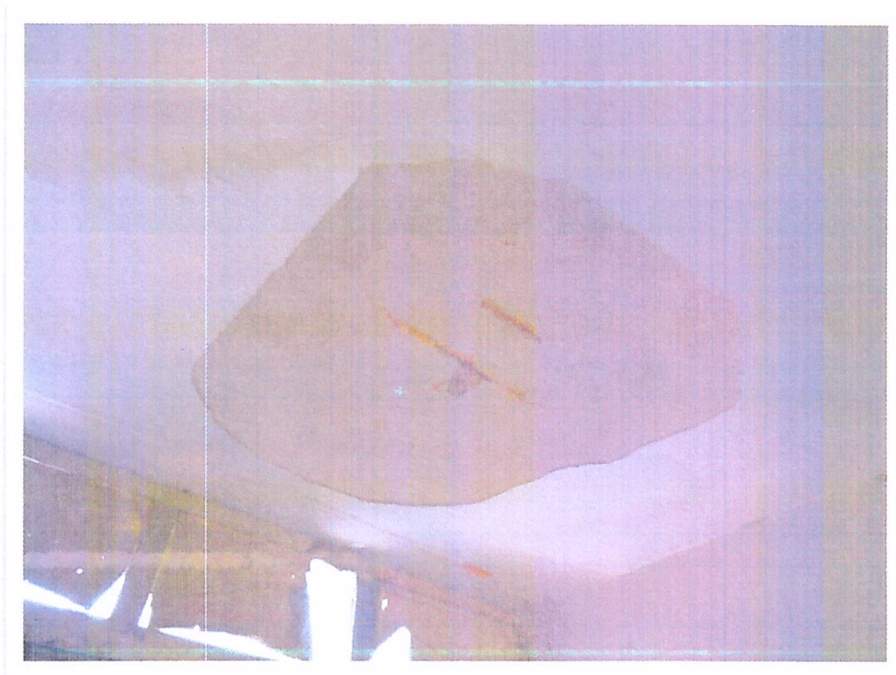

Secretaria da Segurança Pública
POLÍCIA CIVIL DO ESTADO DE SÃO PAULO
Departamento de Administração e Planejamento - DAP
Divisão de Planejamento e Controle de Recursos Materiais
2ª EQUIPE TÉCNICA

2ª EQUIPE TÉCNICA
58
DAP - DAP



IMAGEM 62

Detalhe do montante da janela com sinais de deterioração e de ressecamento.

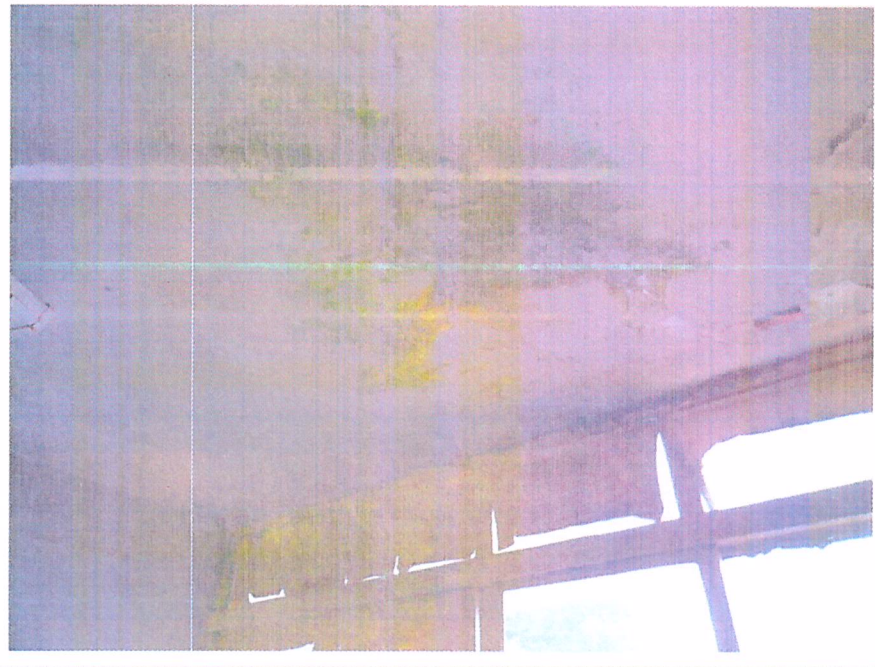

IMAGEM 63

Detalhe do caixilho de alumínio com descascamento de pintura e revestimento, além da oxidação do caixilho metálico.



Secretaria da Segurança Pública
POLÍCIA CIVIL DO ESTADO DE SÃO PAULO
Departamento de Administração e Planejamento - DAP
Divisão de Planejamento e Controle de Recursos Materiais
2ª EQUIPE TÉCNICA



IMAGEM 64

Detalhe de degradação do revestimento de piso da unidade policial.

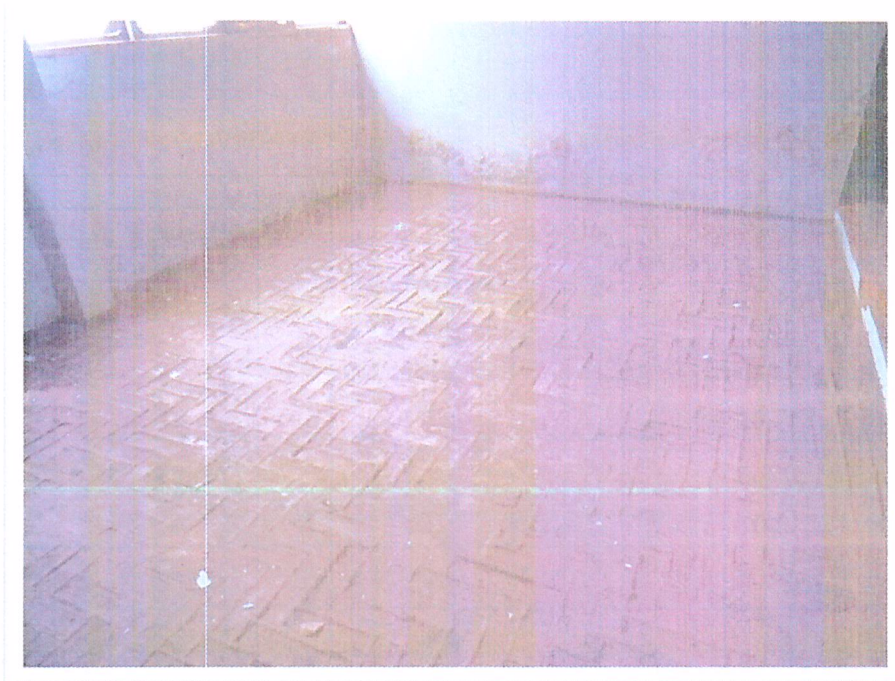

IMAGEM 65

Detalhe de marcas de infiltração e rachaduras no revestimento assim como oxidação no chuveiro instalado.

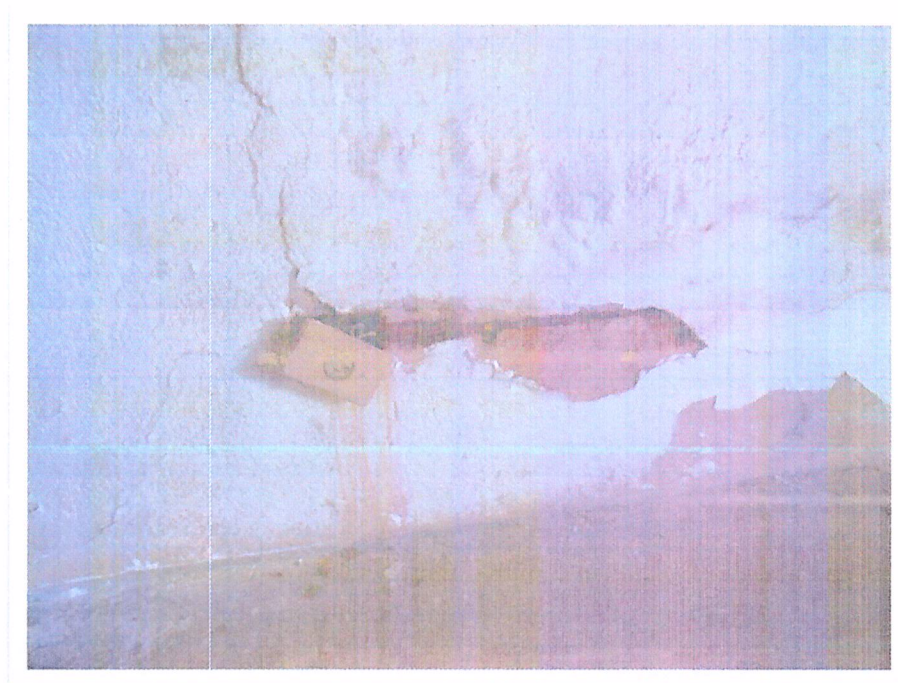
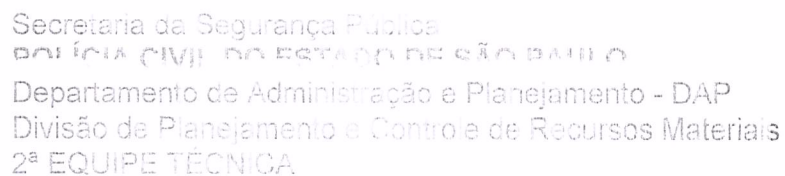

A photograph of a room with a large window showing a snowy outdoor scene. The room has a white wall, a ceiling light fixture, and a dark curtain on the left.



Secretaria da Segurança Pública
POLÍCIA CIVIL DO ESTADO DE SÃO PAULO
Departamento de Administração e Planejamento - DAP
Divisão de Planejamento e Controle de Recursos Materiais
2ª EQUIPE TÉCNICA

61
2ª EQUIPE TÉCNICA
DAP
PCRM - DAP



IMAGEM 68

Detalhe de marcas de infiltração com oxidação de pintura e revestimento assim como oxidação de caixa de metal e as manchas na graxagem do revestimento de piso.



IMAGEM 69

Detalhe do telhado com marcas de entrada de água de chuva e telhas sobre montadas e apoios improvisados.



Secretaria da Segurança Pública
POLÍCIA CIVIL DO ESTADO DE SÃO PAULO
Departamento de Administração e Planejamento - DAP
Divisão de Planejamento e Controle de Recursos Materiais
2ª EQUIPE TÉCNICA

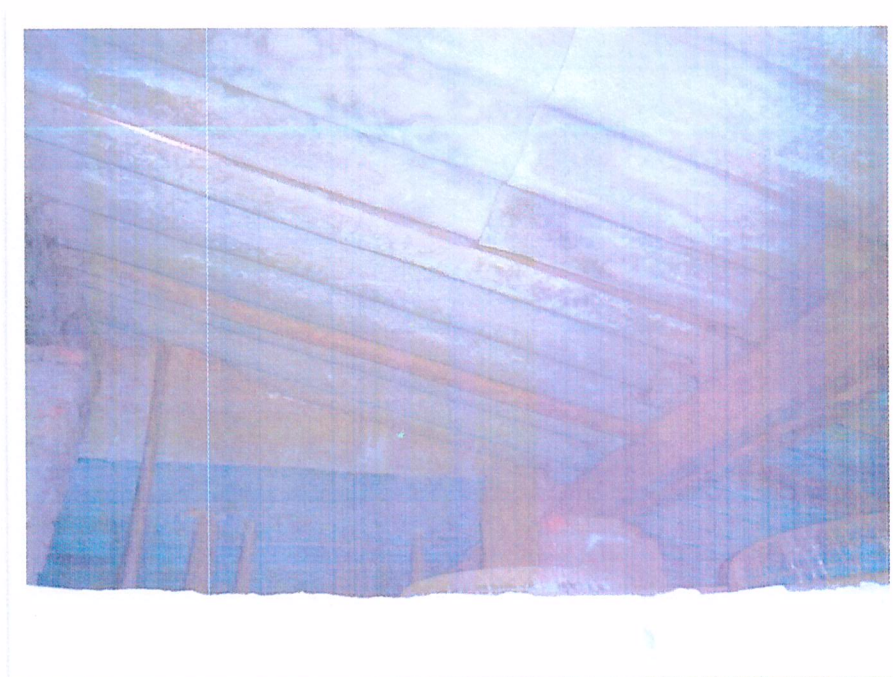

IMAGEM 70

Detalhe do forro de cobertura da unidade em estado precário e possibilitando as infiltrações

Diante do exposto e exemplificado acima, era o que tinha a informar.

São Paulo, 22 de dezembro de 2020.

João Mendes Vaz
Investigador de Polícia
2ª Equipe Técnica - DAP
Engenheiro Civil
CREA nº 0641531170

Anderson Chuang Ming Nan
Agente Policial
2ª Equipe Técnica - DAP
Engenheiro Eletricista
CREA nº 5060455760