

REVISÕES		
REV.	DATA	ASSUNTO

projeto: PARCÃO – parque municipal de convivência para crianças
cliente: Prefeitura Municipal de São Carlos
Secretaria Municipal de Habitação e Desenvolvimento Urbano
local: Av. Bruno Ruggiero Filho – São Carlos / SP

etapa: PROJETO BÁSICO
assunto: IMPLANTAÇÃO
escalas: INDICADAS

data: 20/06/2022
revisão: REVISÃO-00

Responsável Técnico (projeto): ARQ. LUCAS LORENDO CORATO
RRT projeto nº 000

CORATO
ARQUITETURA & DESIGN
LUCAS LORENDO CORATO – CAU 435616-3

desenho: LC

área lote: 3.000m²
área intervenção: 3.000m²
assunto: ARQUITETURA

01/05

IMPLANTAÇÃO PARCÃO

Escala 1:200

Av. Bruno Ruggiero Filho

Totem SanCão

Passeio Público

CÃES DE GRANDE PORTE

CÃES DE PEQUENO PORTE

Terreno Natural

Terreno Natural

QUADRO DE LEGENDA

- 01 LUMINÁRIA ENVIADA EM PORTE, 2 LAMPADAS, ALTURA DE 4,00M, CORPO EM ALUMÍNIO, TRADA EM BASE DE CONCRETO
02 LUMINÁRIA ENVIADA EM PORTE, 4 LAMPADAS, ALTURA DE 4,00M, CORPO EM ALUMÍNIO, TRADA EM BASE DE CONCRETO
03 REDEDORE CANHO H=0,30M CÃES DE GRANDE PORTE H=0,35 CÃES DE PEQUENO PORTE
04 LINDA DIFUSOR ORGÂNICO E INOCULÁVEL
05 BANCOS DE PLACAS DE CONCRETO, 100x100x100, 100x100x100, 100x100x100
06 CADA DE ÁREA, CÃES DE GRANDE PORTE 3,0x3,0M
07 CADA DE ÁREA, CÃES DE PEQUENO PORTE 3,0x3,0M
08 TUBO PARA PASSAGEM CÃES DE GRANDE PORTE, ØH=1,00M
09 TUBO PARA PASSAGEM CÃES DE PEQUENO PORTE, ØH=0,50M
10 TUBO SUSPENSO POR CORDA CÃES DE GRANDE PORTE, ALTURA 1,50M
11 TUBO SUSPENSO POR CORDA CÃES DE PEQUENO PORTE, ALTURA 0,50M
12 TUBO CÃES DE GRANDE PORTE, SPACAMENTO 0,50M
13 TUBO CÃES DE PEQUENO PORTE, SPACAMENTO 0,50M
14 OBSTÁCULO PARA CÃES, CÃES DE GRANDE PORTE, ALTURA VARIÁVEL
15 OBSTÁCULO PARA CÃES, CÃES DE PEQUENO PORTE, ALTURA VARIÁVEL
16 BANCA DURA CONTRAMAR, CÃES DE GRANDE PORTE, ALTURA VARIÁVEL
17 BANCA DURA CONTRAMAR, CÃES DE PEQUENO PORTE, ALTURA VARIÁVEL
18 TUBO COM PLACA DE BREVETAMENTO "SANCÃO"

REVISÕES			RESP.
REV.	DATA	ASSUNTO	

projeto: PARCÃO - parque municipal de convivência para cães
cliente: Prefeitura Municipal de São Carlos
secretaria: Secretaria Municipal de Habitação e Desenvolvimento Urbano
local: Av. Bruno Ruggiero Filho - São Carlos / SP
etapa: PROJETO BÁSICO
assunto: PLANTA BAIXA
escalas: INDICADAS
data: 20/06/2022
revisão: REVISÃO-00

Responsável Técnico (projeto): ARQ. LUCAS LORENZI CORATO
RRT nº 100

CORATO
ARQUITETURA & DESIGN
LUCAS LORENZI CORATO - CAU A38610-3
desenho: LC

área lote: 3.000m²
área intervenção: 3.000m²
assunto: ARQUITETURA
02/05

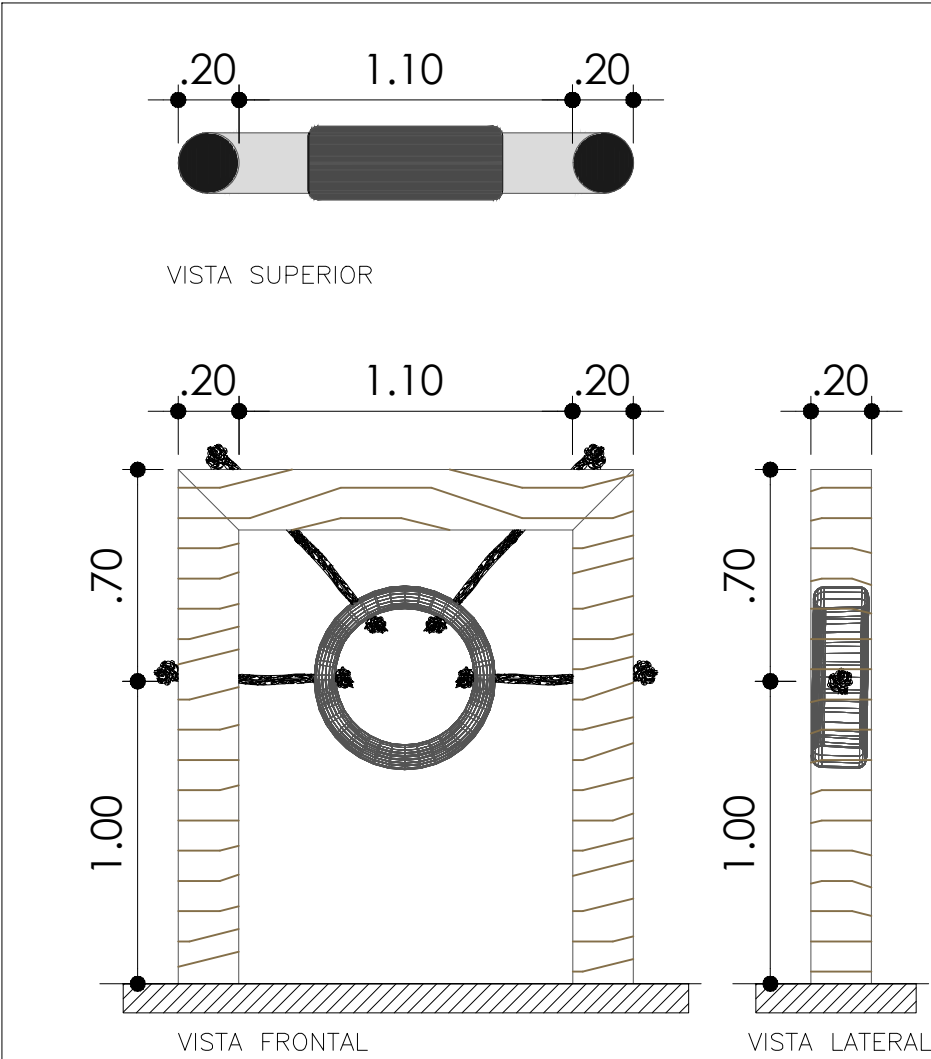

DETALHE PNEU PASSAGEM
Escala 1:25

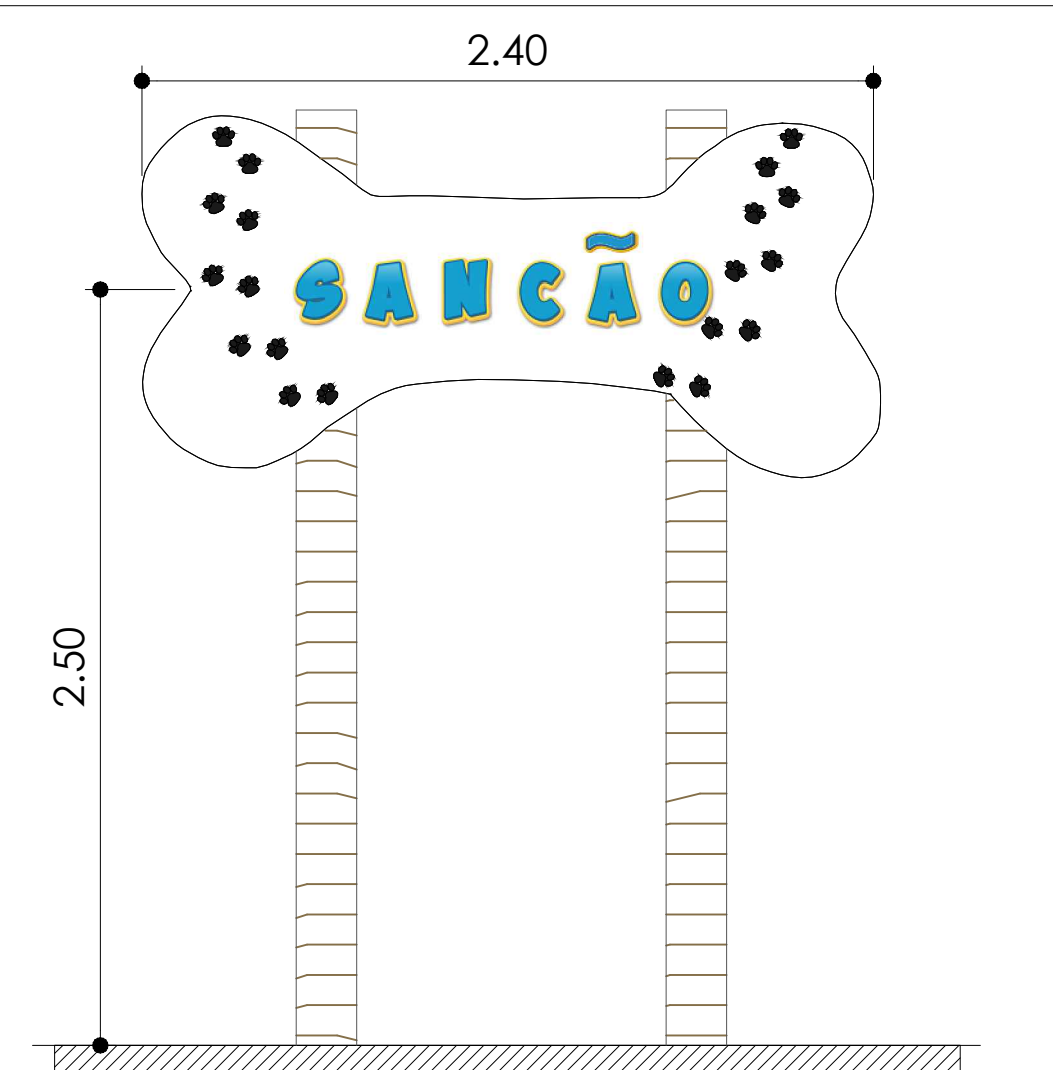
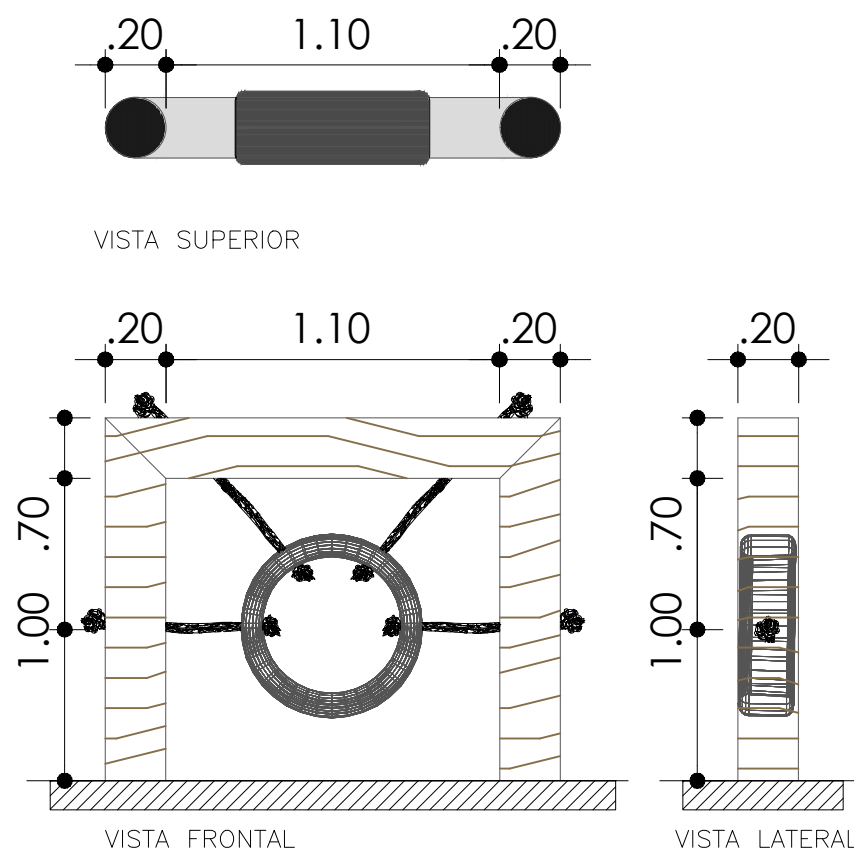

DETALHE TOTE M ENTRADA
Escala 1:25

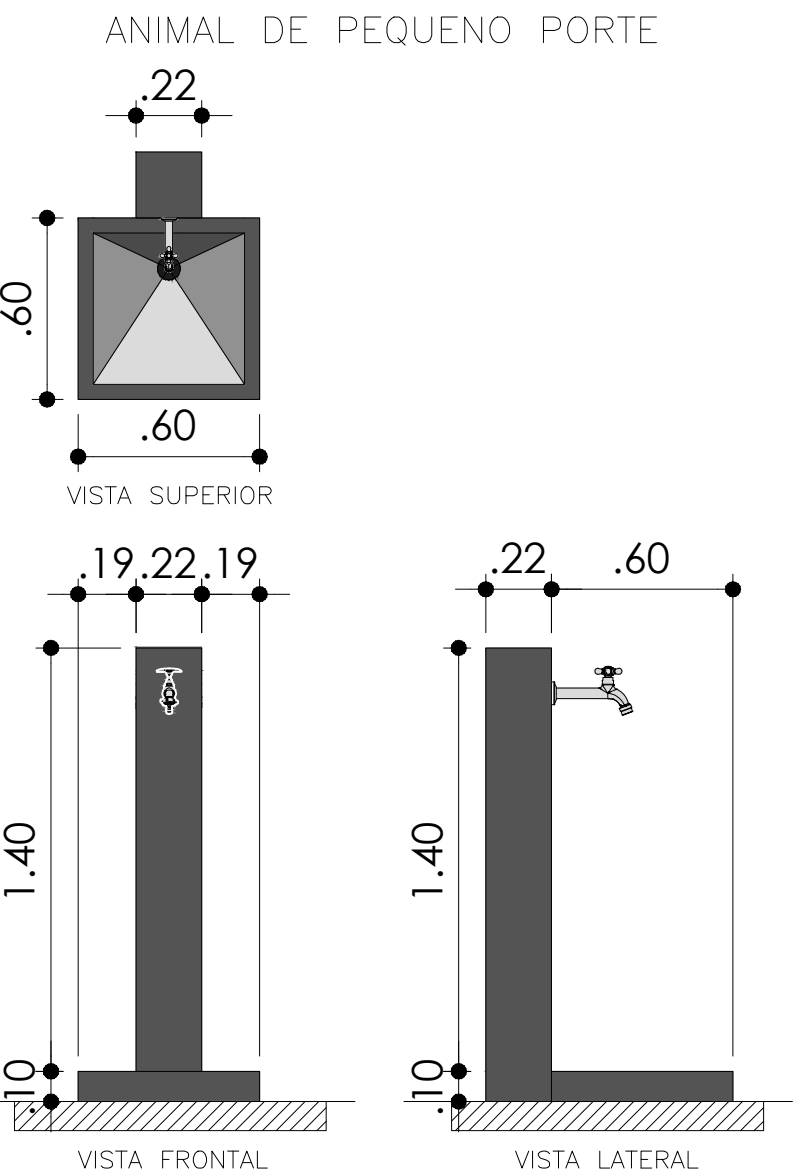
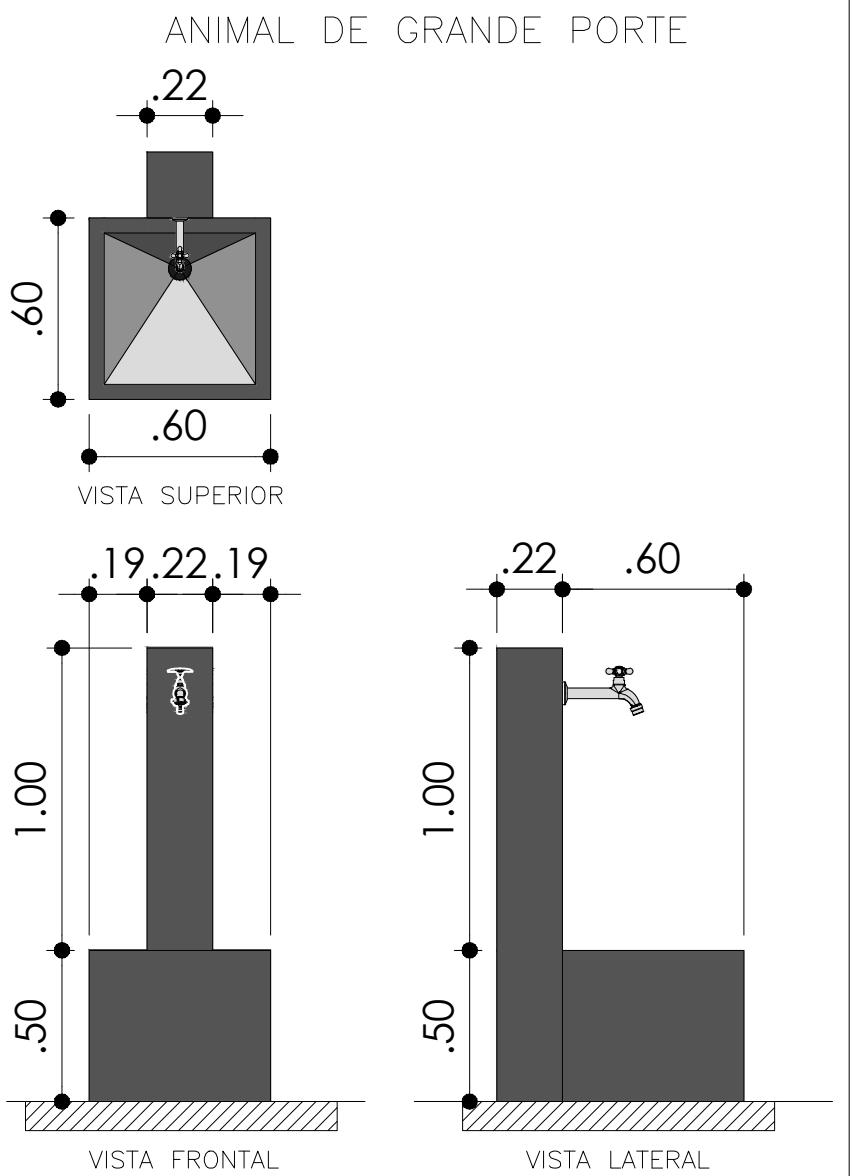

DETALHE BEBEDOURO
Escala 1:25

DETALHE - MOURÃO DE LINHA (104X)
ESCALA 1:50

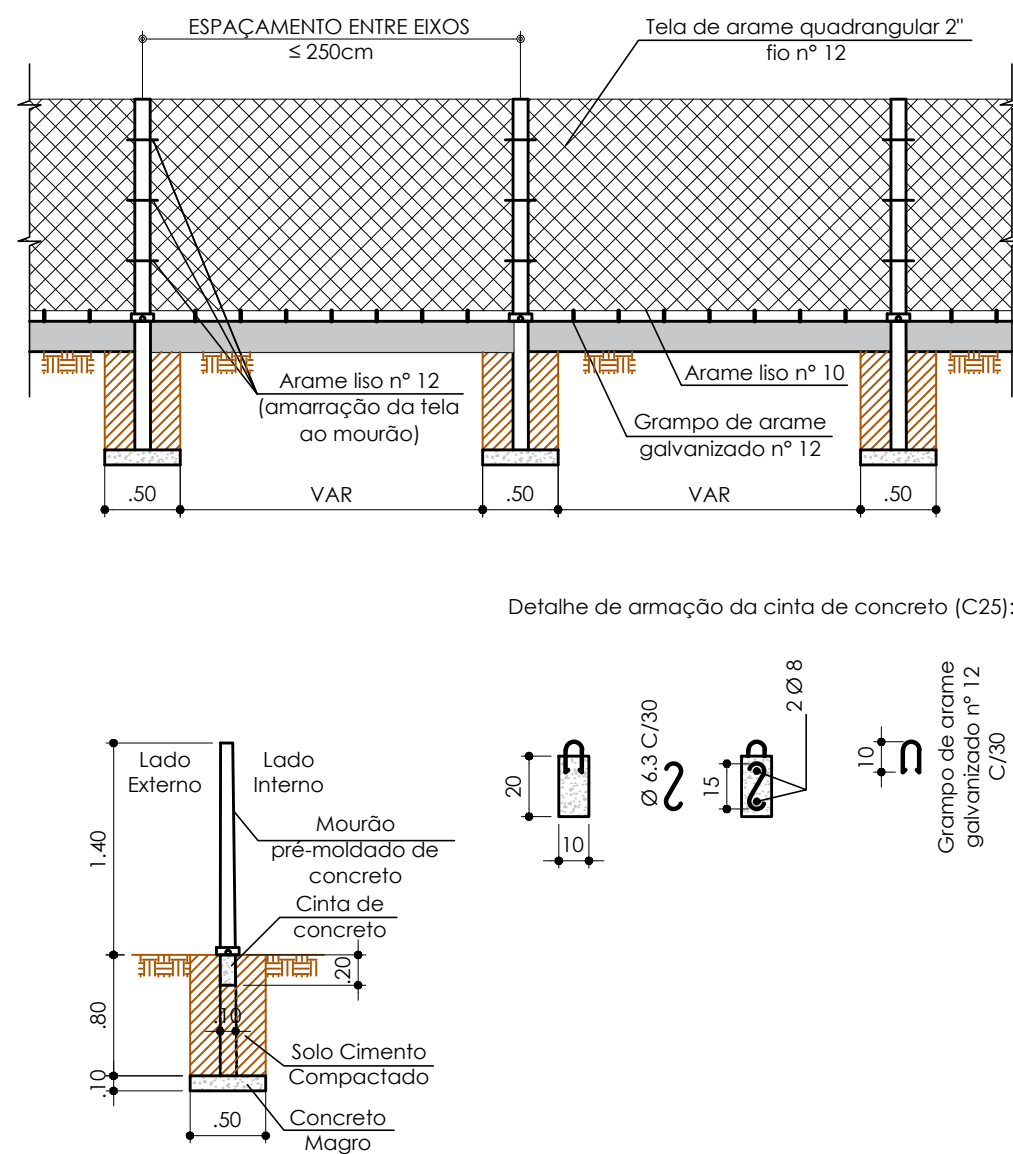

DETALHE - MOURÃO DE CANTO (6X)
ESCALA 1:50

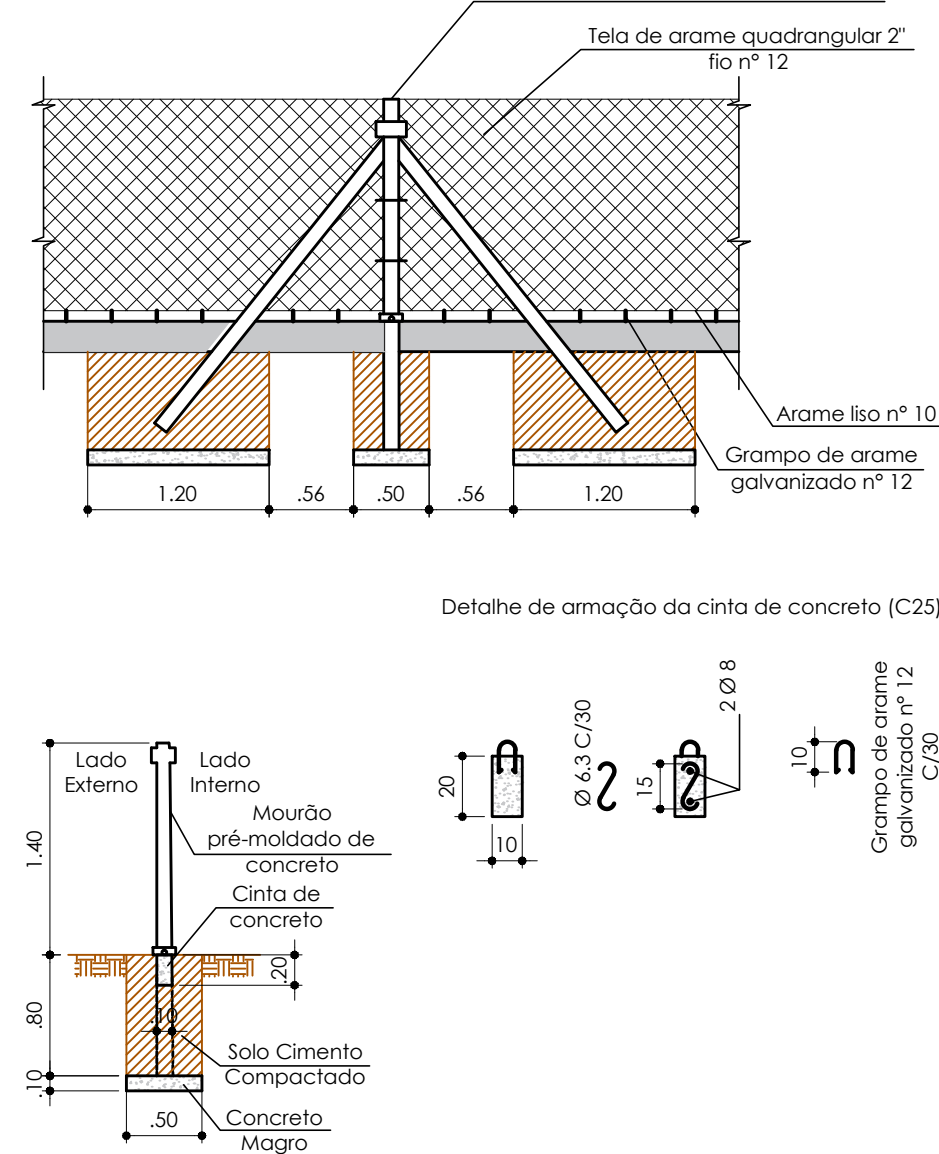

DETALHE - MOURÃO DE ABERTURA (2X)
ESCALA 1:50

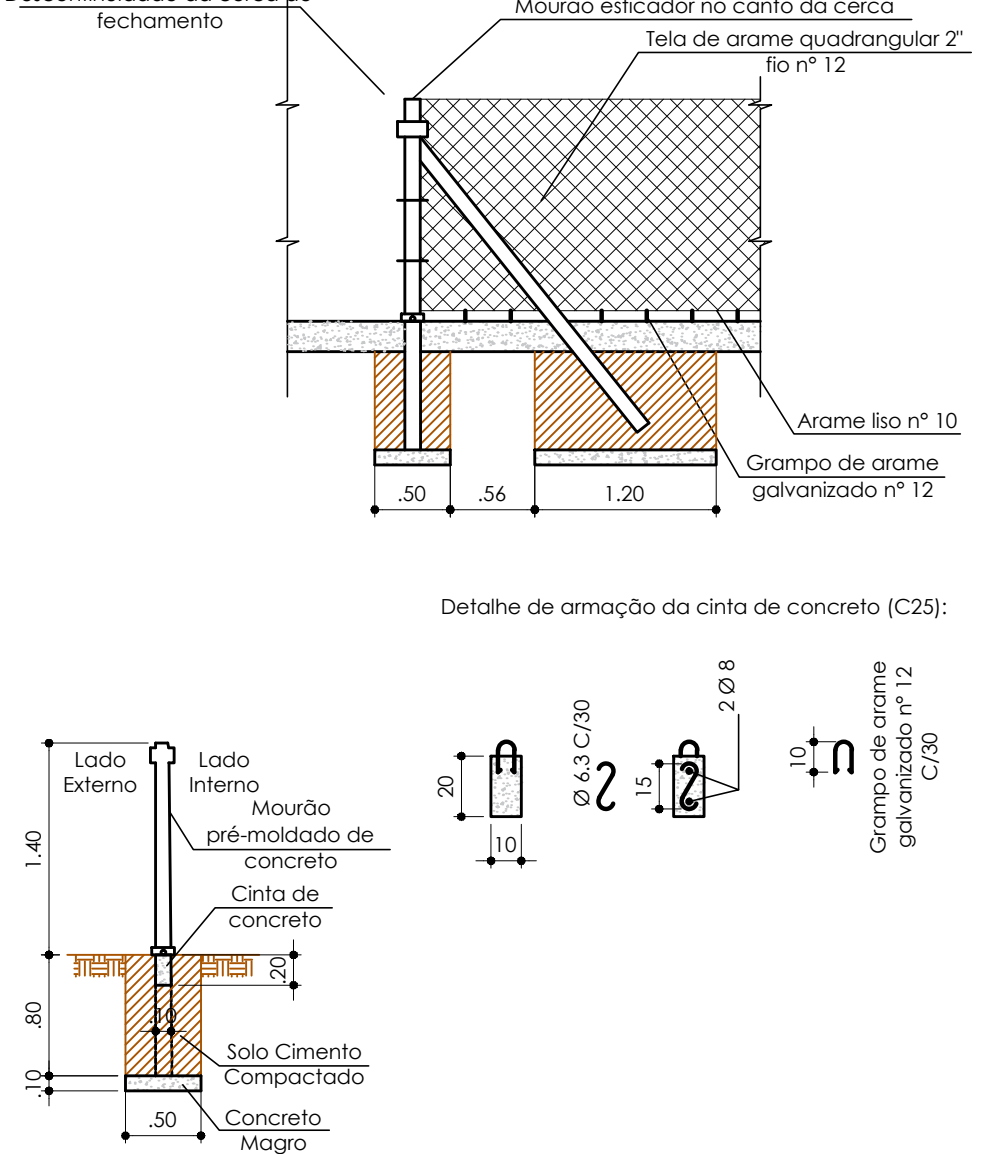

DETALHE PORTÃO DE PEDESTRES (2X)
ESCALA 1:50

- Portão de abrir em perfis de ferro com pintura grafite ral7036.

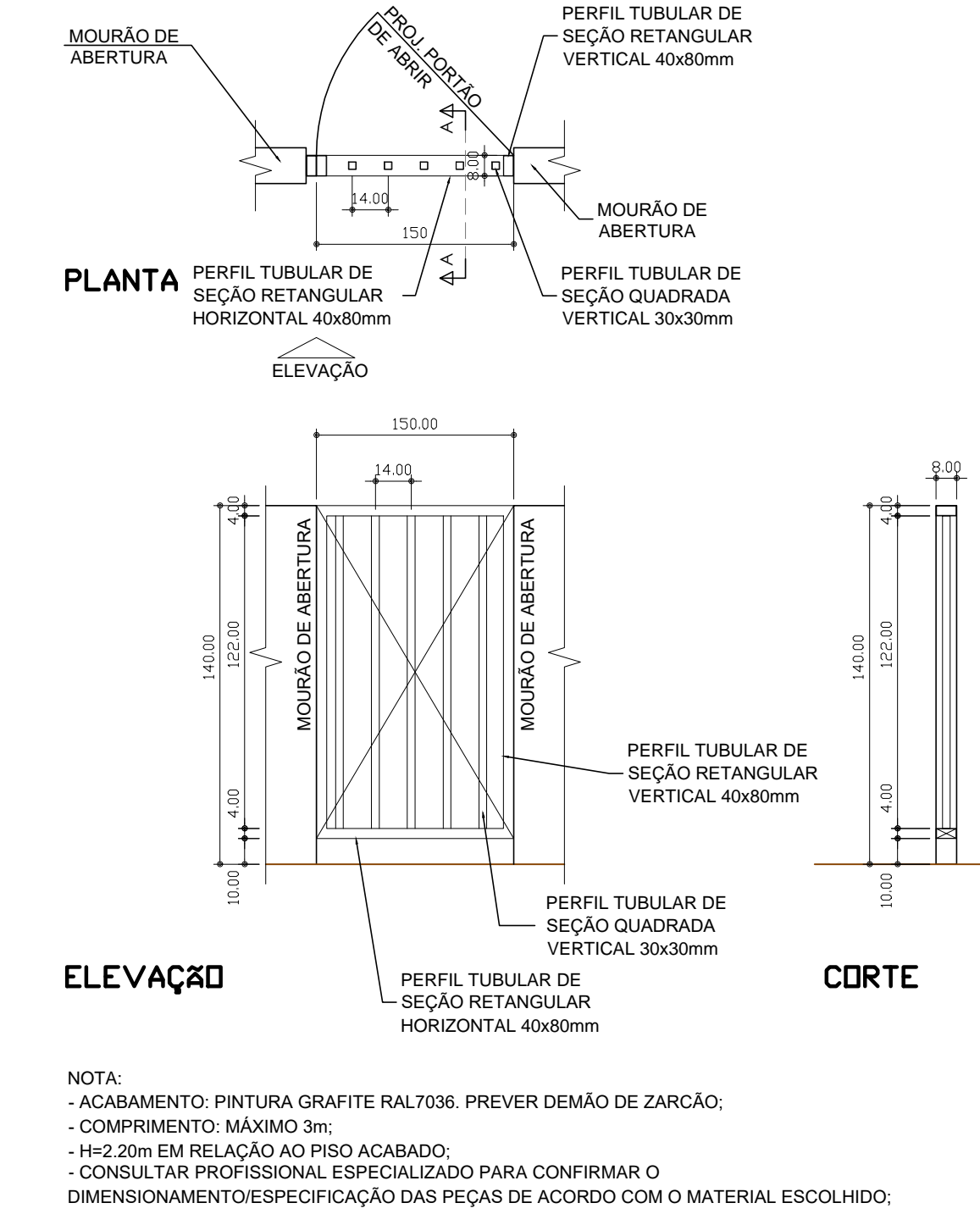

REVISÕES		
REV.	DATA	ASSUNTO

projeto: PARCÃO – parque municipal de convivência para cães
cliente: Prefeitura Municipal de São Carlos
Secretaria Municipal de Habitação e Desenvolvimento Urbano
local: Av. Bruno Ruggiero Filho – São Carlos / SP

etapa: PROJETO BÁSICO
assunto: DETALHES
escalas: INDICADAS

data: 20/06/2022
revisão: REVISÃO-00

Responsável Técnico (projeto): ARQ. LUCAS LORENZI CORATO
RRT projeto nº: 000

CORATO
ARQUITETURA&DESIGN
LUCAS LORENZI CORATO – CAU A38610-3

área lote: 3.000m²
área intervenção: 3.000m²
assunto: ARQUITETURA

03/05

arquiteto: LUCAS LORENZI CORATO

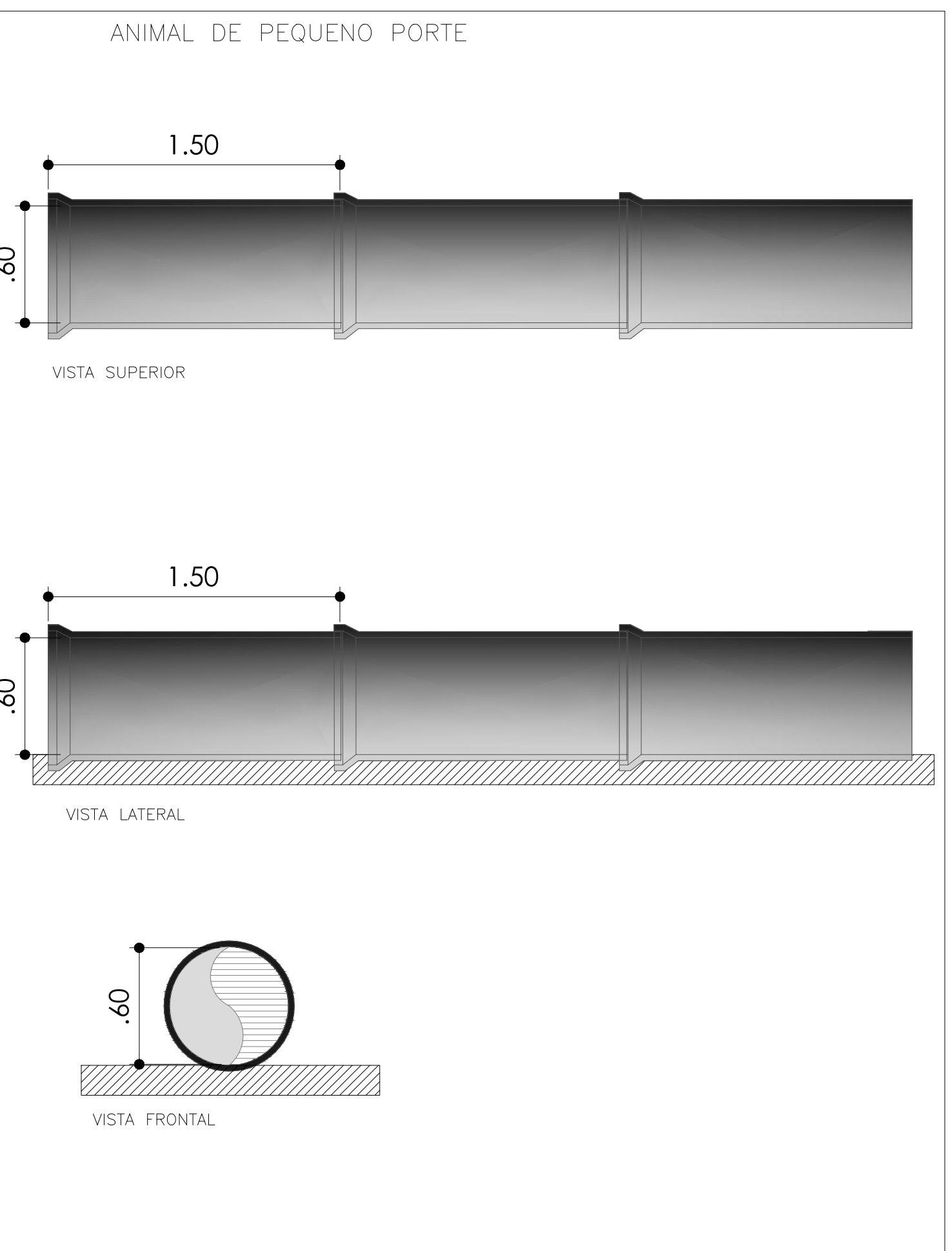
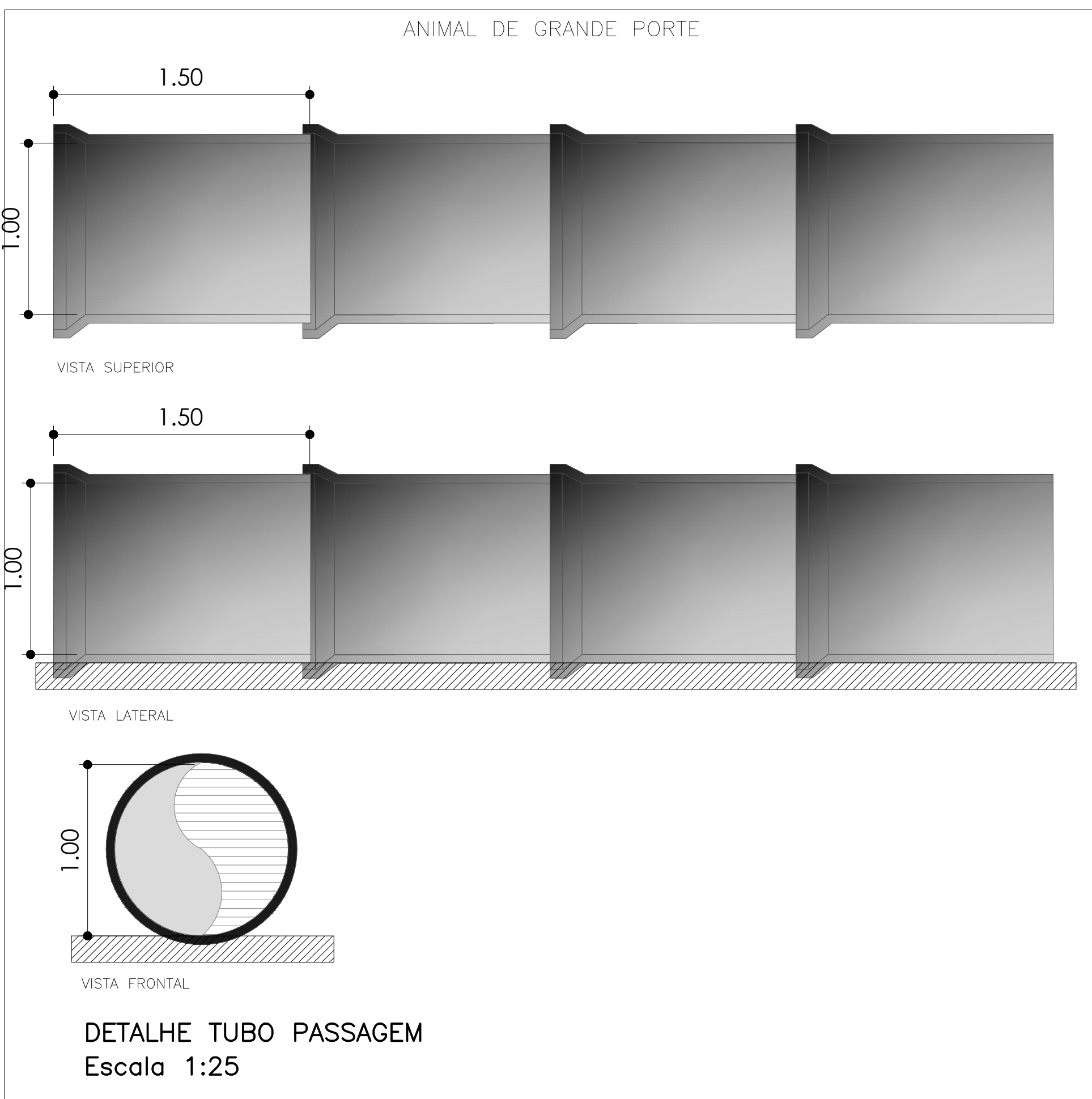
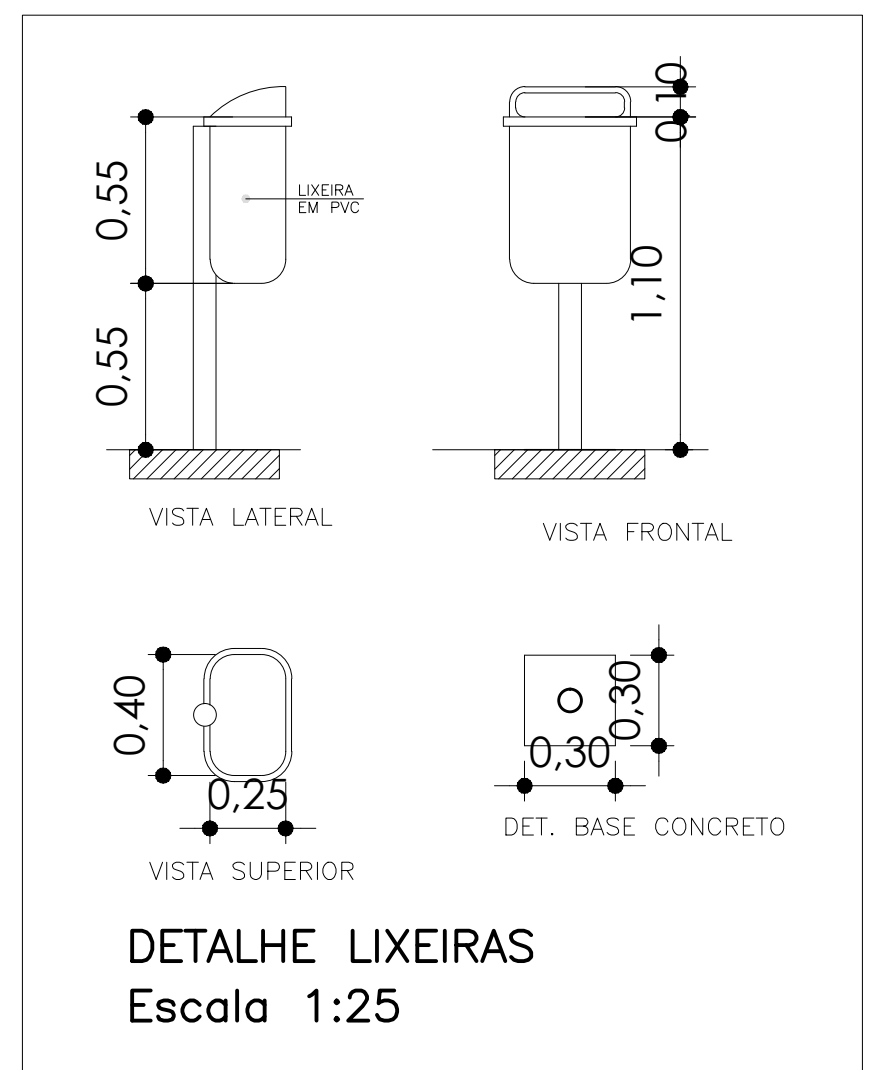
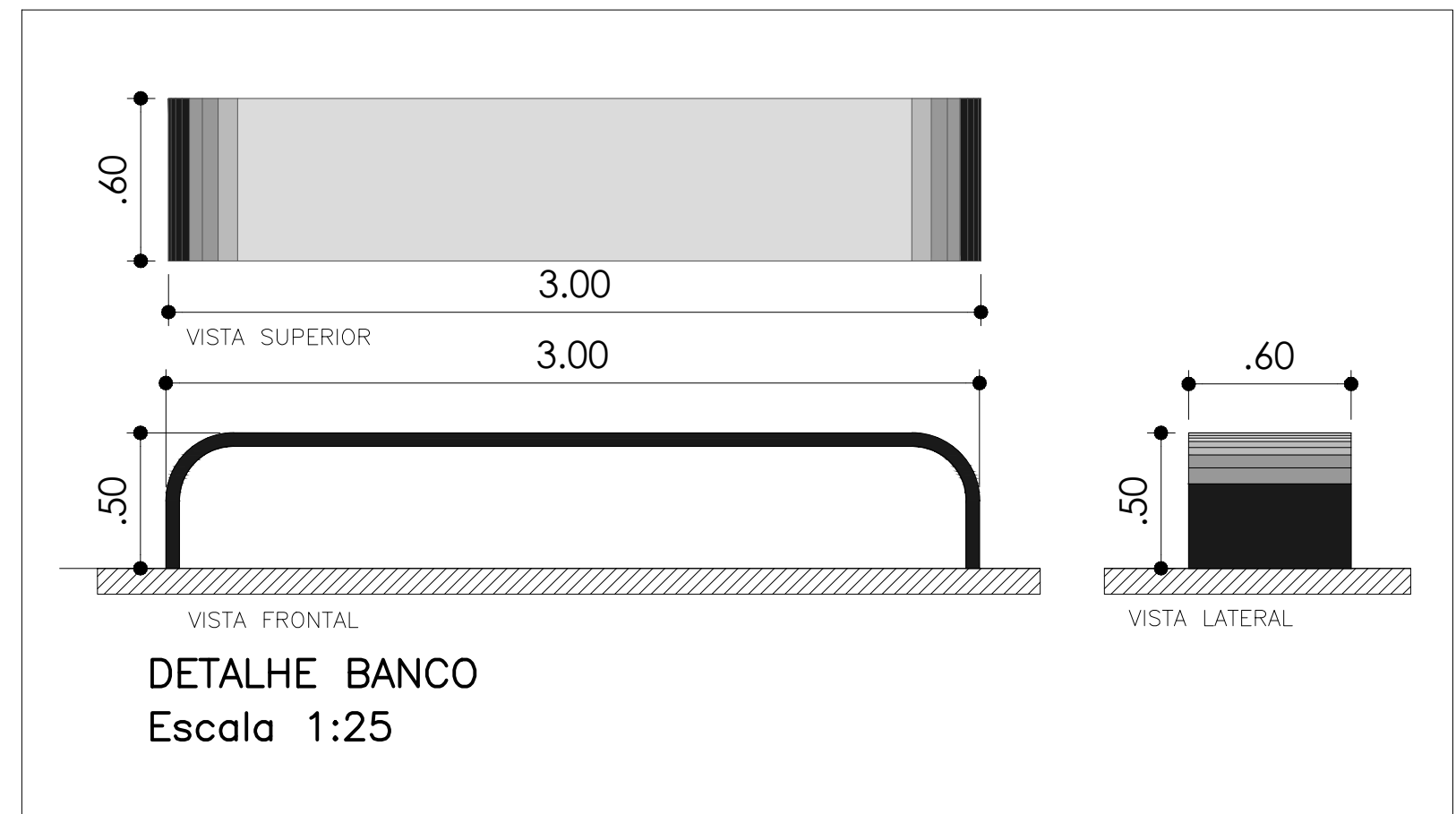
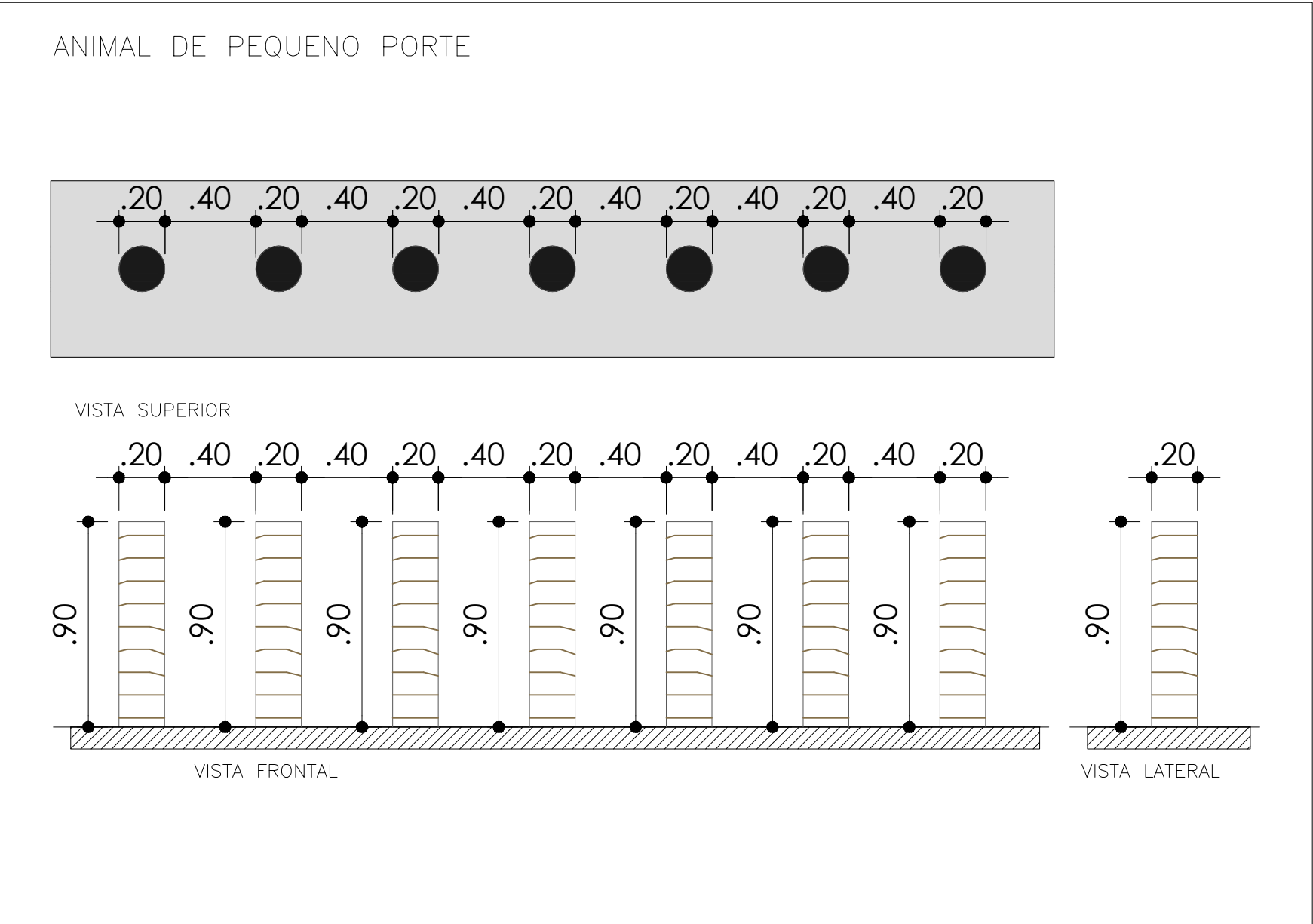
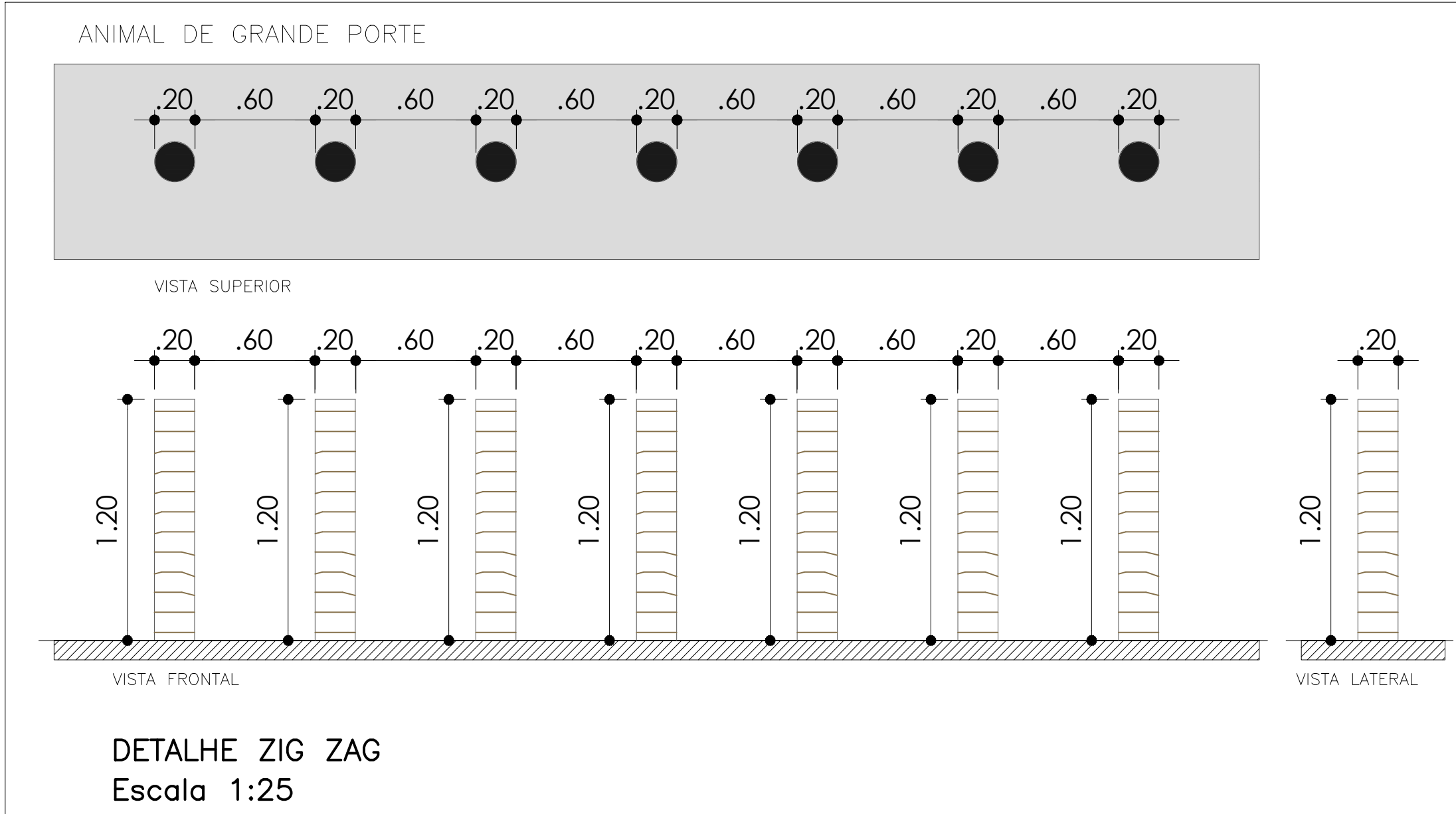

REVISÕES			
REV.	DATA	ASSUNTO	RESP.

projeto: PARCÃO – parque municipal de convivência para cães

cliente: Prefeitura Municipal de São Carlos

Secretaria Municipal de Habitação e Desenvolvimento Urbano

local: Av. Bruno Ruggiero Filho – São Carlos / SP

etapa: PROJETO BÁSICO

assunto: DETALHES

escalas: INDICADAS

data: 20/06/2022

revisão: REVISÃO-00

Responsável Técnico (projeto): ARQ. LUCAS LORENZI CORATO

RRT projeto nº: 000

CORATO

ARQUITETURA & DESIGN

LUCAS LORENZI CORATO – CAU A38610-3

desenho: LC

área lote: 3.000m²

área intervenção: 3.000m²

assunto: ARQUITETURA

04/05

PROJETO: PARCÃO - 2022

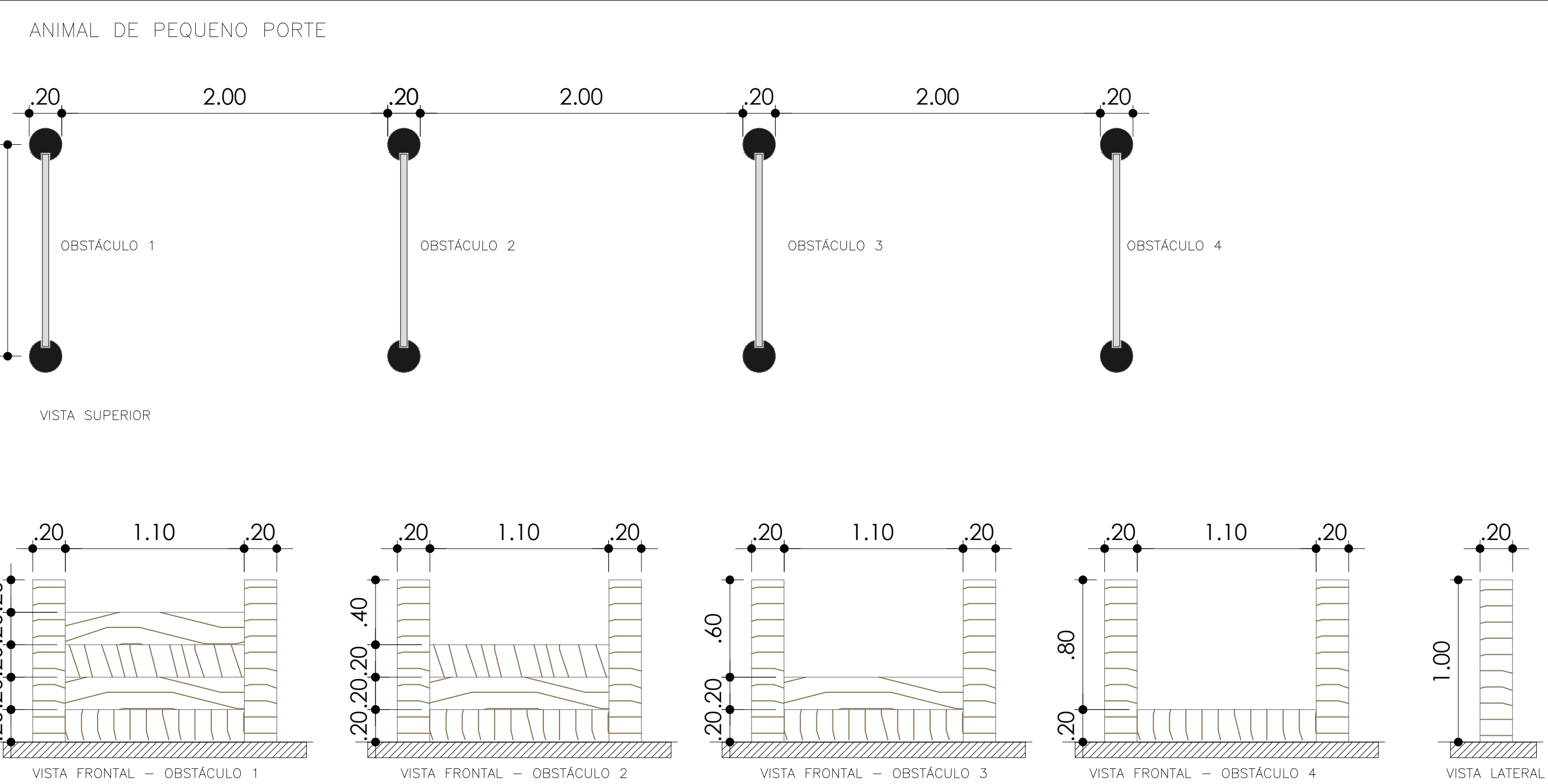
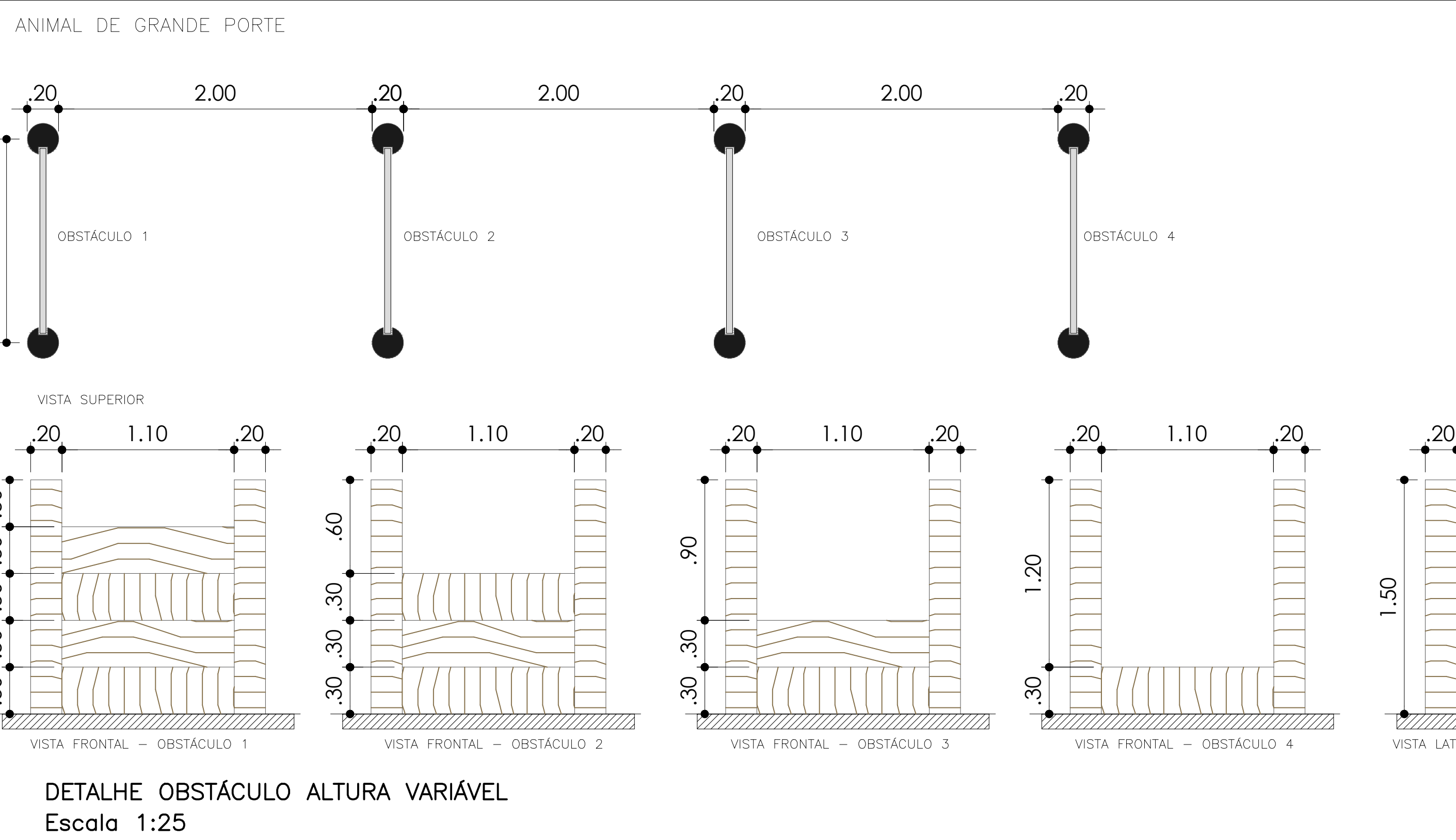
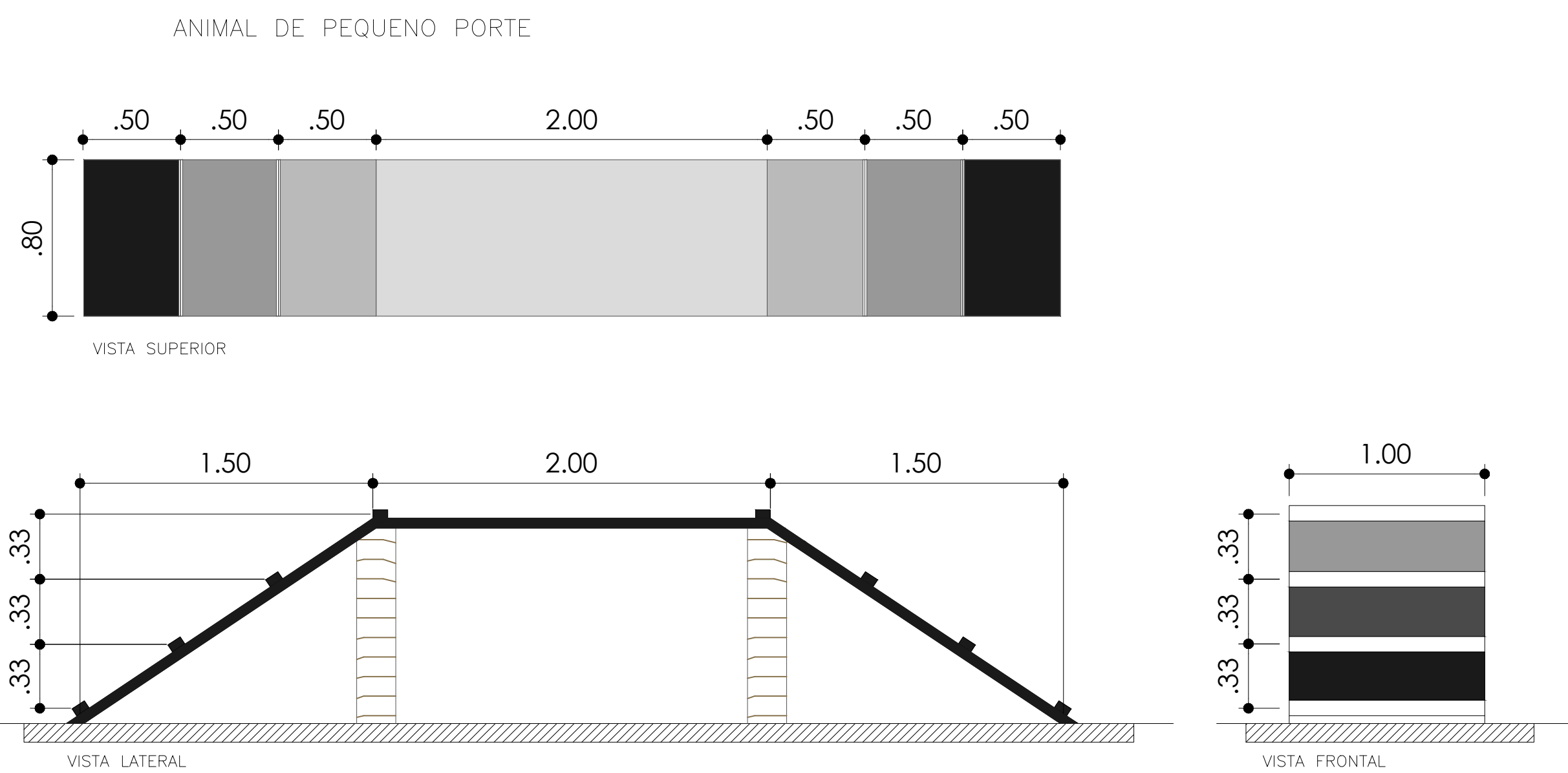
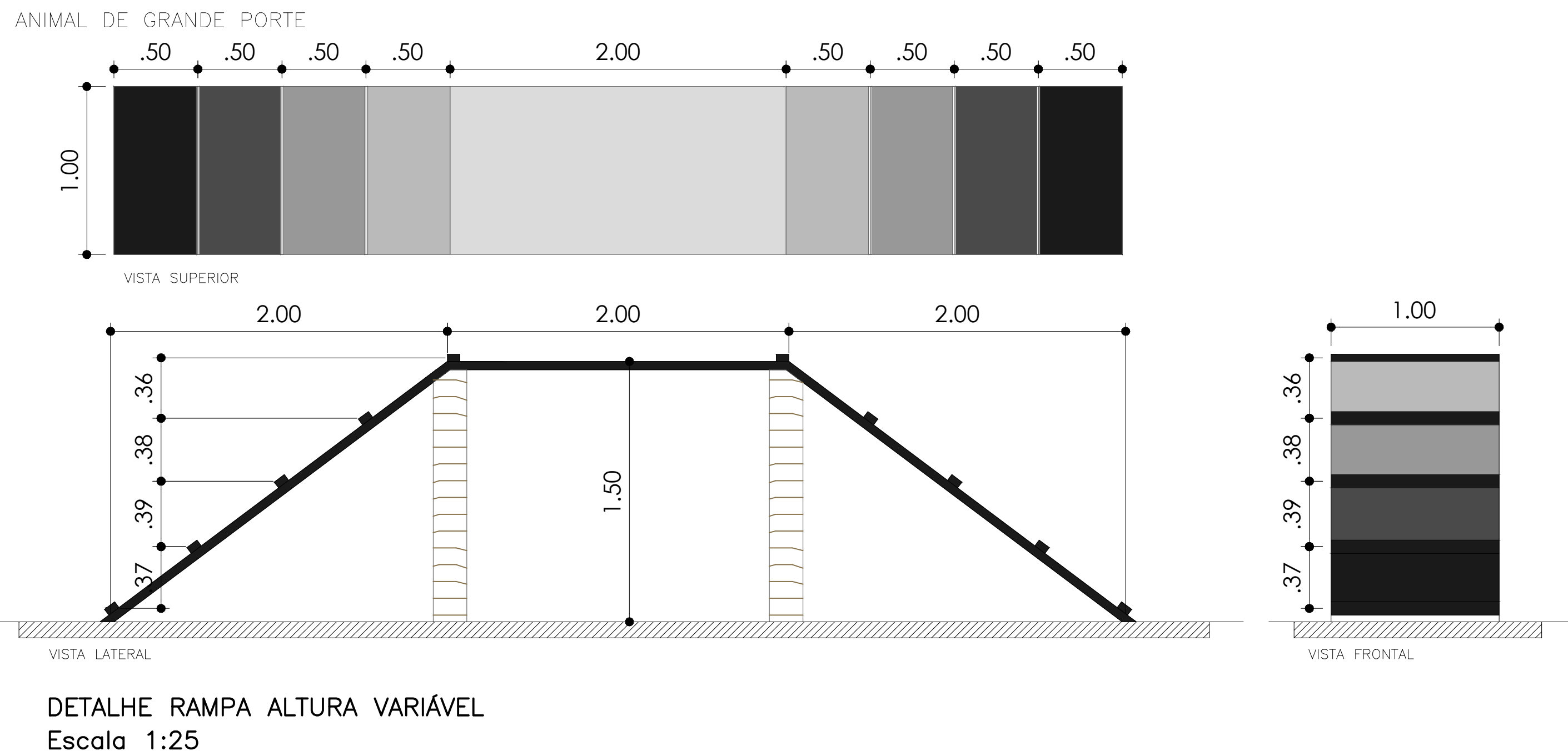

REVISÕES		RESP.
REV.	DATA	

projeto: PARCÃO - parque municipal de convivência para cães
cliente: Prefeitura Municipal de São Carlos
local: Av. Bruno Ruggiero Filho - São Carlos / SP
etapa: PROJETO BÁSICO
assunto: DETALHES
escalas: INDICADAS
data: 20/06/2022
revisão: REVISÃO-00

Responsável Técnico (projeto): ARQ. LUCAS LORENZI CORATO
RRT projeto nº:000

CORATO
ARQUITETURA & DESIGN
LUCAS LORENZI CORATO - CAU A38610-3

área lote: 3.000m²
área intervenção: 3.000m²
assunto: ARQUITETURA
desenho: LC

05/05