

FACHADA FRONTAL - RUA SEM IDENTIFICAÇÃO

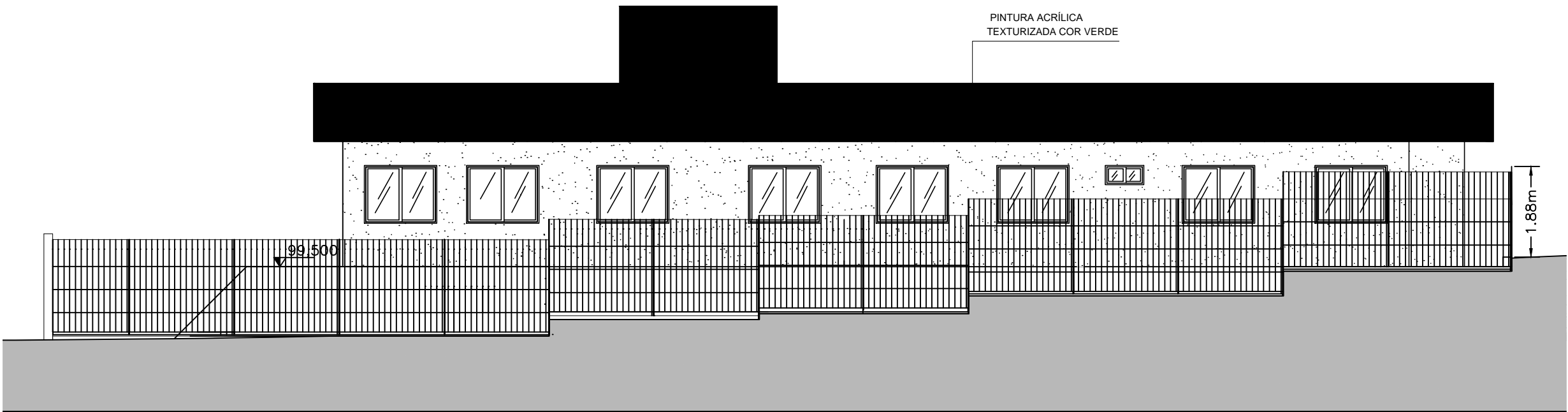

FACHADA LATERAL - RUA "5"

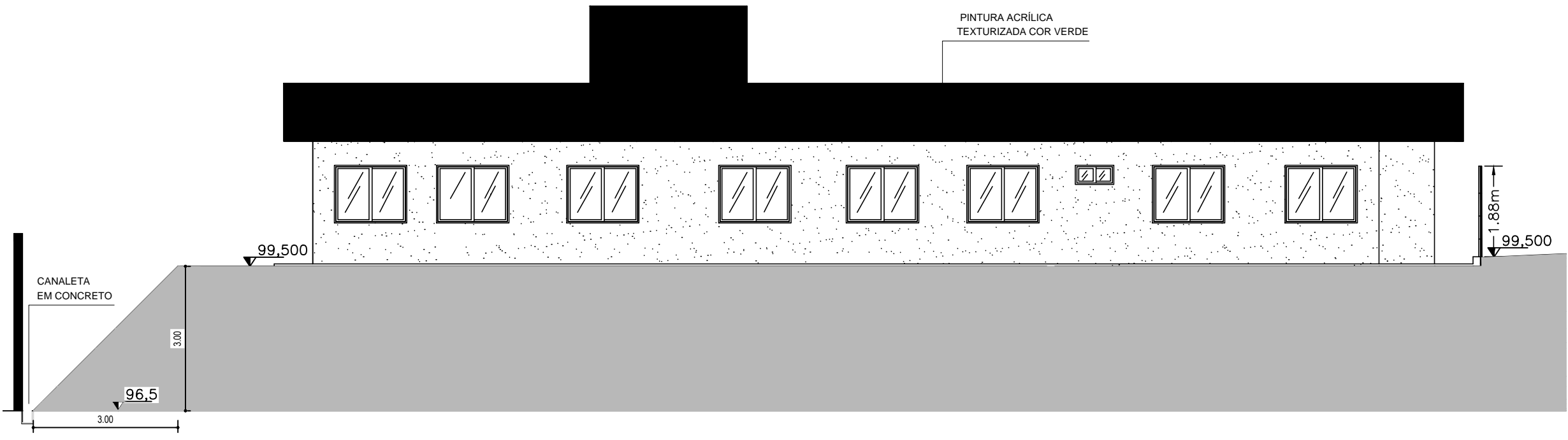

CORTE AA

ESCALA 1:100

PREFEITURA MUNICIPAL DE SÃO CARLOS			
SECRETARIA MUNICIPAL DE OBRAS PÚBLICAS			
Projeto:	CENTRO DE REFERÊNCIA DE ASSISTÊNCIA SOCIAL (CRAS) ITATIAIA		Data: Fevereiro/2020
Desenho:			Revisão: 0
ART de Obra ou Serviço	Localização:	CONJUNTO HABITACIONAL ITATIAIA - São Carlos-SP	Escala: INDICADAS
Visto:	Projeto:	CRAS ITATIAIA	Desenho Nº: única
Título da Folha:		IMPLANTAÇÃO E ELEVACÕES	