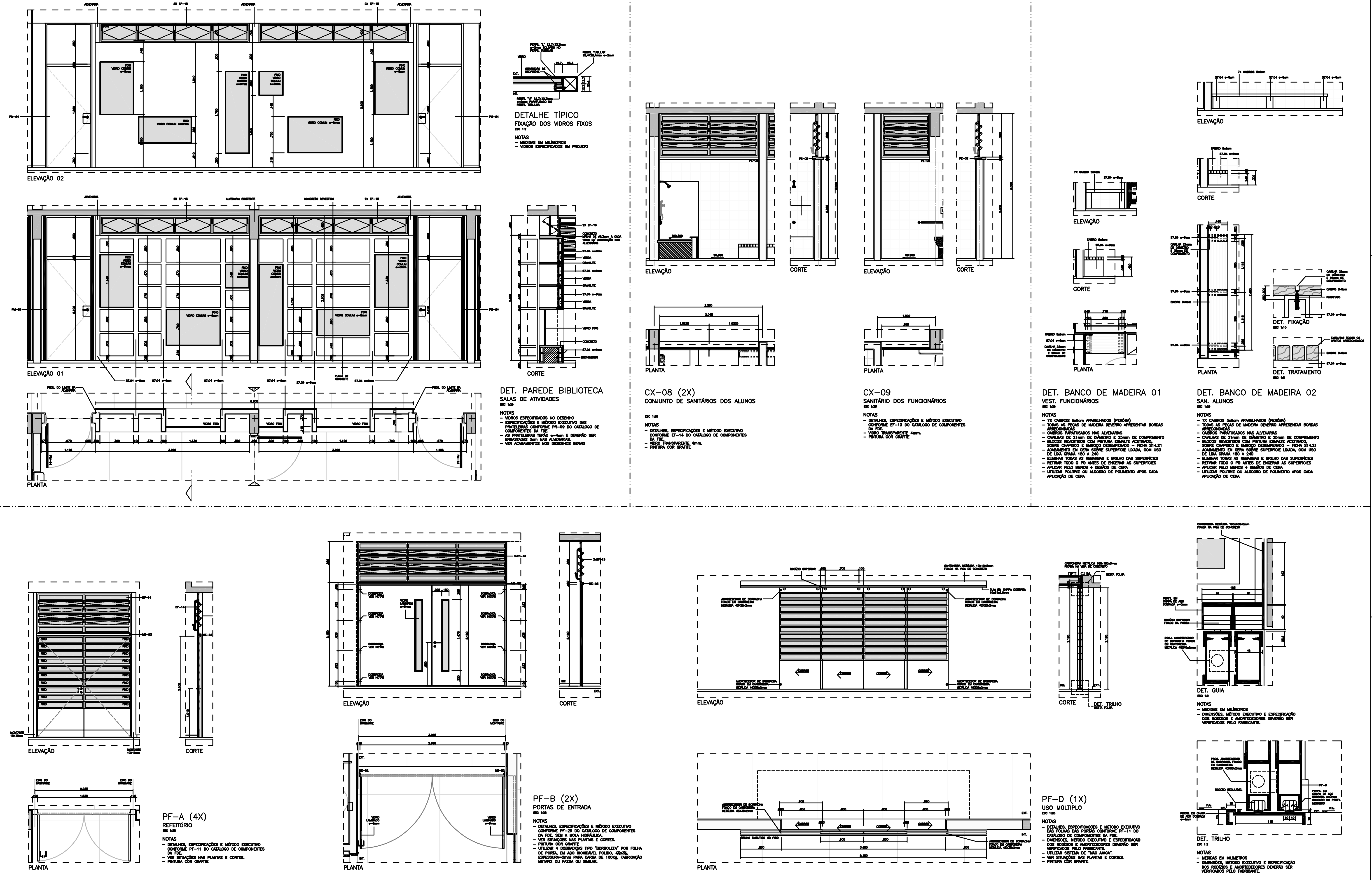

DET. PAREDE BIBLIOTECA
SALAS DE ATIVIDADES
ESC 1:25

NOTAS
- VIDROS ESPECIFICADOS NO DESENHO
- ESPECIFICAÇÕES E MÉTODO EXECUTIVO DAS PRATELEIRAS CONFORME PR-09 DO CATÁLOGO DE COMPONENTES DA FDE.
- AS PRATELEIRAS TERÃO e=4cm E DEVERÃO SER ENGASTADAS 5cm NAS ALVENARIAS.
- VER ACABAMENTOS NOS DESENHOS GERAIS

DETALHE TÍPICO
FIXAÇÃO DOS VIDROS FIXOS
ESC 1:2

NOTAS
- MEDIDAS EM MILÍMETROS
- VIDROS ESPECIFICADOS EM PROJETO

CX-08 (2X)
CONJUNTO DE SANITÁRIOS DOS ALUNOS
ESC 1:25

NOTAS
- DETALHES, ESPECIFICAÇÕES E MÉTODO EXECUTIVO CONFORME EF-14 DO CATÁLOGO DE COMPONENTES DA FDE.
- VIDRO TRANSPARENTE 4mm.
- PINTURA COR GRAFITE

CX-09
SANITÁRIO DOS FUNCIONÁRIOS
ESC 1:25

NOTAS
- DETALHES, ESPECIFICAÇÕES E MÉTODO EXECUTIVO CONFORME EF-13 DO CATÁLOGO DE COMPONENTES DA FDE.
- VIDRO TRANSPARENTE 4mm.
- PINTURA COR GRAFITE

DET. BANCO DE MADEIRA 01
VEST. FUNCIONÁRIOS
ESC 1:25

NOTAS
- 7X CABROS 5x6cm APARELHADOS (PERÓBA)
- TODAS AS PEÇAS DE MADEIRA DEVERÃO APRESENTAR BORDAS ARREDONDADAS
- CABROS PARAFUSADOS NAS ALVENARIAS
- CAVILHAS DE 21mm DE DIÂMETRO E 25mm DE COMPRIMENTO
- BLOCOS REVESTIDOS COM PINTURA ESMALTE ACETINADO, SOBRE CHAPISCO E EMBOÇO DESEMPENADO – FICHA S14.21
- ACABAMENTO EM CERA SOBRE SUPERFÍCIE LIXADA, COM USO DE LIXA GRANA 180 A 240
- ELIMINAR TODAS AS REBARBAS E BRILHO DAS SUPERFÍCIES
- RETIRAR TODO O PÓ ANTES DE ENCERAR AS SUPERFÍCIES
- APLICAR PELO MENOS 4 DEMÃOS DE CERA
- UTILIZAR POLITRIZ OU ALGODÃO DE POLIMENTO APÓS CADA APLICAÇÃO DE CERA

DET. BANCO DE MADEIRA 02
SAN. ALUNOS
ESC 1:25

NOTAS
- 7X CABROS 5x6cm APARELHADOS (PERÓBA)
- TODAS AS PEÇAS DE MADEIRA DEVERÃO APRESENTAR BORDAS ARREDONDADAS
- CABROS PARAFUSADOS NAS ALVENARIAS
- CAVILHAS DE 21mm DE DIÂMETRO E 25mm DE COMPRIMENTO
- BLOCOS REVESTIDOS COM PINTURA ESMALTE ACETINADO, SOBRE CHAPISCO E EMBOÇO DESEMPENADO – FICHA S14.21
- ACABAMENTO EM CERA SOBRE SUPERFÍCIE LIXADA, COM USO DE LIXA GRANA 180 A 240
- ELIMINAR TODAS AS REBARBAS E BRILHO DAS SUPERFÍCIES
- RETIRAR TODO O PÓ ANTES DE ENCERAR AS SUPERFÍCIES
- APLICAR PELO MENOS 4 DEMÃOS DE CERA
- UTILIZAR POLITRIZ OU ALGODÃO DE POLIMENTO APÓS CADA APLICAÇÃO DE CERA

PF-A (4X)
REFEITÓRIO
ESC 1:25

NOTAS
- DETALHES, ESPECIFICAÇÕES E MÉTODO EXECUTIVO CONFORME PF-11 DO CATÁLOGO DE COMPONENTES DA FDE.
- VER SITUAÇÕES NAS PLANTAS E CORTES.
- PINTURA COR GRAFITE

PF-B (2X)
PORTAS DE ENTRADA
ESC 1:25

NOTAS
- DETALHES, ESPECIFICAÇÕES E MÉTODO EXECUTIVO CONFORME PF-25 DO CATÁLOGO DE COMPONENTES DA FDE, SEM A MOLA HIDRÁULICA.
- VER SITUAÇÕES NAS PLANTAS E CORTES.
- PINTURA COR GRAFITE
- UTILIZAR 4 DOBRADIÇAS TIPO "BORBOLETA" POR FOLHA DE PORTA, EM AÇO INOXIDÁVEL POLIDO, 4½x3½, ESPESSURA=5mm PARA CARGA DE 160Kg, FABRICAÇÃO METAFIX OU FAZDA OU SIMILAR.

PF-D (1X)
USO MÚLTIPLO
ESC 1:25

NOTAS
- DETALHES, ESPECIFICAÇÕES E MÉTODO EXECUTIVO DAS FOLHAS DAS PORTAS CONFORME PF-11 DO CATÁLOGO DE COMPONENTES DA FDE.
- DIMENSÕES, MÉTODO EXECUTIVO E ESPECIFICAÇÃO DOS RODÍZIOS E AMORTECEDORES DEVERÃO SER VERIFICADOS PELO FABRICANTE.
- UTILIZAR SISTEMA DE "MÃO AMIGA".
- VER SITUAÇÕES NAS PLANTAS E CORTES.
- PINTURA COR GRAFITE.

DET. GUIA
ESC 1:2

NOTAS
- MEDIDAS EM MILÍMETROS
- DIMENSÕES, MÉTODO EXECUTIVO E ESPECIFICAÇÃO DOS RODÍZIOS E AMORTECEDORES DEVERÃO SER VERIFICADOS PELO FABRICANTE.

DET. TRILHO
ESC 1:2

NOTAS
- MEDIDAS EM MILÍMETROS
- DIMENSÕES, MÉTODO EXECUTIVO E ESPECIFICAÇÃO DOS RODÍZIOS E AMORTECEDORES DEVERÃO SER VERIFICADOS PELO FABRICANTE.

PAD CR-1E

109

TABELA DE ACABAMENTOS

PISO	1 PLACAS VINÍLICAS 30X30 TONALIDADE CINZA ESCURO, DE SUPERFÍCIE HOMOGÊNEA CONFORME FICHA DE SERVIÇOS S12.21.
	2 CERÂMICA DA MARCA CASAGRANDE, LINHA TITAN. PEI 5, COR BRANCO, FORMATO 43x43cm, JUNTA CINZA CLARO ASSENTADA SOBRE CONTRA-PISO REGULARIZADO (OU EQUIVALENTE). ESPECIFICAÇÕES, ASSENTAMENTO E MÉTODO DE EXECUÇÃO CONFORME FICHA DE SERVIÇOS FDE S12.03
	3 CIMENTADO DESEMPENADO (FICHA S12.04)
PAREDE	PINTURA ESMALTE A BASE DE ÁGUA, ACETINADO, SOBRE GESSO, COR BRANCA – FICHA S14.21
	PINTURA ESMALTE A BASE DE ÁGUA, ACETINADO, SOBRE GESSO, ESP.=5mm – FICHA S14.21; C01 = COR VERMELHO; C02 = COR AMARELO; C03 = COR VERDE NILO; C04 = COR LARANJA; SEM INDICAÇÃO = COR BRANCA
	PINTURA LÁTEX STANDARD, SOBRE CHAPISCO E EMBOÇO DESEMPENADO – FICHA S14.06; C01 = COR LAGUNA; C02 = COR LARANJA; C03 = COR AZUL CELESTE; SEM INDICAÇÃO = COR BRANCO NEVE (OU EQUIVALENTE)
	PINTURA LÁTEX STANDARD, SOBRE CHAPISCO, EMBOÇO E REBOCO – FICHA S14.06; C01 = COR AZUL PROFUNDO
	AZULEJO BRANCO FOSCO, 20x20cm, SOBRE CHAPISCO E EMBOÇO DESEMPENADO, VER FICHA S11.01 E ALTURA NOS DESENHOS
	PINTURA ESMALTE A BASE DE ÁGUA, FOSCO, SOBRE CHAPISCO, EMBOÇO E REBOCO, COR VERDE ESCOLAR – FICHA S14.21
TETO	1 PINTURA LÁTEX LINHA ECONOMICA, SOBRE CHAPISCO E EMBOÇO DESEMPENADO, COR BRANCA – FICHA S14.11

Nº	MODIFICAÇÕES	AUTOR DO PROJETO (APROVAÇÃO / DATA)	FDE (APROVAÇÃO / DATA)	OBSERVAÇÕES	DESENHOS DE REFERÊNCIA	N.	AUTOR DO PROJETO / FDE
1							
2							
3							
4							
5							
6							
7							
8							
9							

PROJETO EXECUTIVO

FDE – FUNDAÇÃO PARA O DESENVOLVIMENTO DA EDUCAÇÃO

PROJETO DE IMPLANTAÇÃO:
CONTEC engenharia
MURILO MARCON CASSIMIRO EIRELI ME
CREA-SP: 1916696 / CREA-MG: 63584 / CAU: 31245-2
escritório comercial: Avenida Nove de Julho, nº 756, 1º andar, Centro / Rua dos Paulistas, nº 103-A, Bairro Santo Antonio. São José do Rio Pardo-SP - CEP 13720-000
Telefone: +55 19 3681-4011
Site: www.contecservicos.com.br - e-mail: contato@contecservicos.com.br

PROJETO ARQUITETÔNICO
Conteúdo: Ampliações e Detalhes Gerais
Título: PROJETO DE IMPLANTAÇÃO DE ARQUITETURA. (projeto padrão)
Objeto: PROJETO PARA IMPLANTAÇÃO DO CEMEI DE ÁGUA VERMELHA - (Padrão FDE - 150 alunos).
Local: Av. Dr. Ernesto Pereira Lopes Filho, s/n - Distrito de Água Vermelha, São Carlos SP.
Órgão: PREFEITURA MUNICIPAL DE SÃO CARLOS
Arquivo:
Escala: INDICADAS | Data: SET/2019 | Folha: ARQ-10/10