

LEGENDA ESQUADRIAS

DESC.	COMP.	ALT.	OTIDE.
P01	5,00	2,70	
P02	6,80	2,70	
P03	1,00	2,70	

LEGENDA GRADIS

DESC.	COMP.	ALT.	OTIDE.
G1	1,50	1,10	1,00
G2	8,10	1,10	1,00
G3	1,20	1,10	1,00
G4	6,98	1,10	1,00
G5	1,30	1,10	1,00
G6	8,40	1,10	1,00
G7	8,10	1,10	1,00
G8	6,98	1,10	1,00
G9	8,40	1,10	1,00

DESCRIÇÃO:

- G: GUARDA-CORPO TUBULAR COM BARRA CHATA E CORREIAÇÃO DUPLA EM AÇO GALVANIZADO.
- C: CORRIMÃO DUPLA EM AÇO GALVANIZADO.

VER MEMORIAL DESCRITIVO.

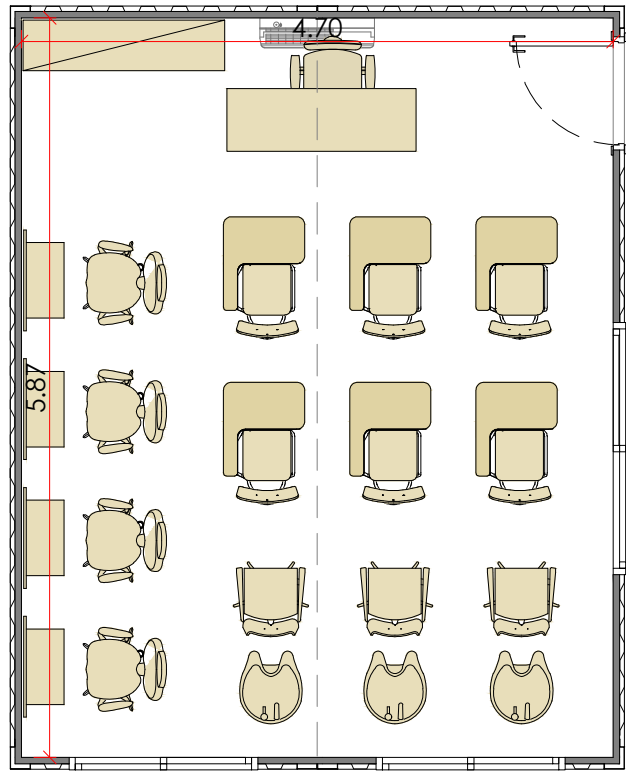

PLANTA BAIXA SALA DE AULA
SALÃO DE BELEZA
ESC 1:50

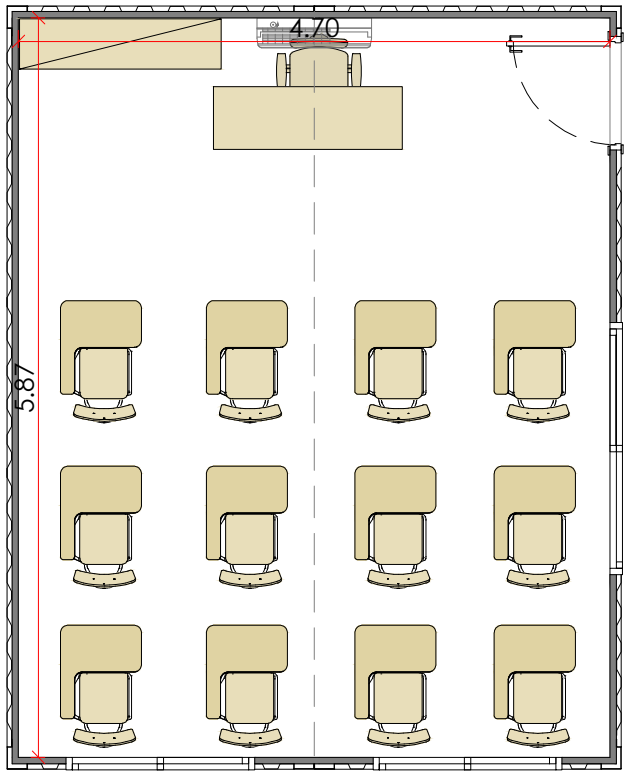

PLANTA BAIXA SALA DE AULA
MULTIUSO
ESC 1:50

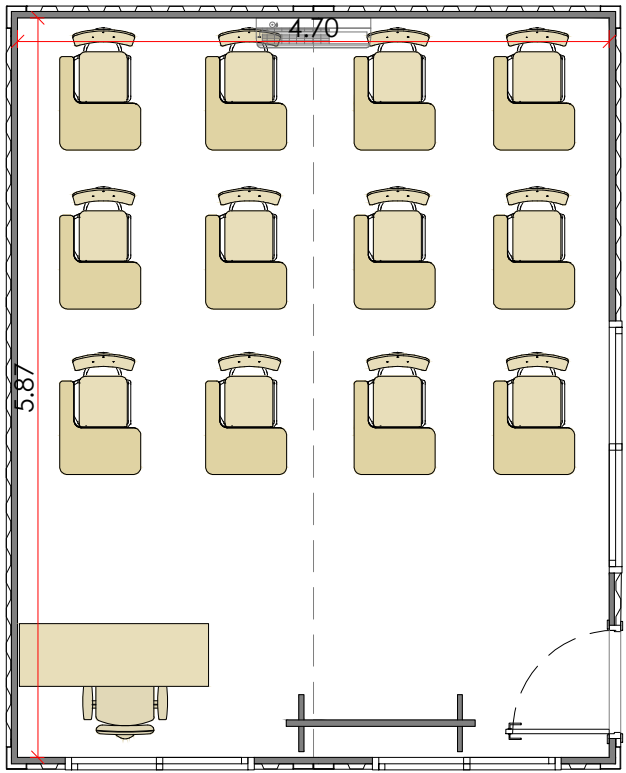

PLANTA BAIXA SALA DE AULA
CONSTRUÇÃO CIVIL
ESC 1:50

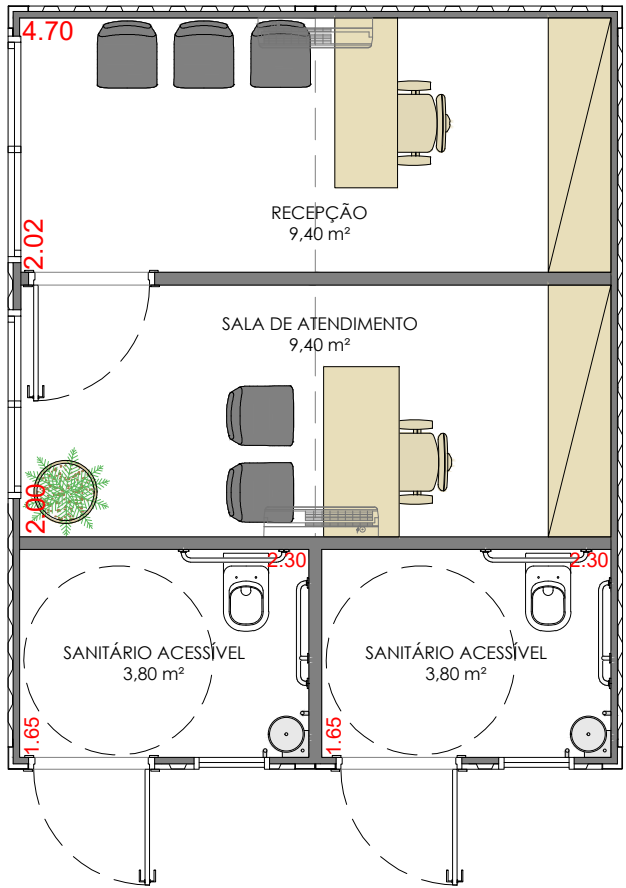

PLANTA BAIXA RECEPÇÃO
RECEPÇÃO - SALA DE ATENDIMENTO E SANITÁRIOS
ESC 1:50

- ESPECIFICAÇÕES:
1. MÓDULOS METÁLICOS.
 2. OS EQUIPAMENTOS SANITÁRIOS DEVEAM ATENDER INTEGRALMENTE A NBR 9050.
 3. PAREDES INTERNAS EM DRYWALL DE GESSO ACARTONADO.
 4. FORRO EM RÉGUAS DE PVC.
 5. PAREDES DO SANITÁRIO RECEBERÃO REVESTIMENTO CERÂMICO EM SUA TOTALIDADE.
 6. PINTURA EXTERNA ESMALTE SINTÉTICO.
 7. PISO CERÂMICO COR CINZA ASSENTADO. (ANTI-DERRAPANTE NOS SANITÁRIOS).
 8. ISOLAMENTO TÉRMICO/ACÚSTICO EM LÃ DE ROCHA FSR 32 KG/M3 51MM.
 9. PORTAS E JANELAS COFORME INDICADO.
 10. ELÉTRICA EMBUTIDA COM QUADRO DE PROTEÇÃO INDIVIDUALIZADA.
 11. TOMADAS COM POTÊNCIA NÃO INDICADA CONSIDERAR PTUG 100W.
 12. COBERTURA EM TELHAS SANDUÍCHE COM INCLINAÇÃO APROX. 5%. COM CAPTAÇÃO DA ÁGUA POR CALHA.

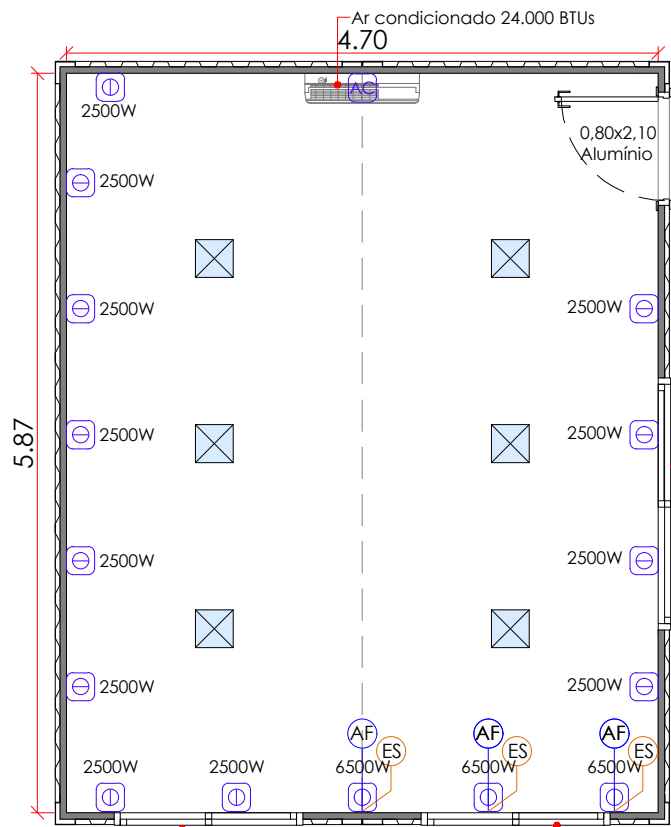

PLANTA BAIXA SALA DE AULA
SALÃO DE BELEZA
ESC 1:50

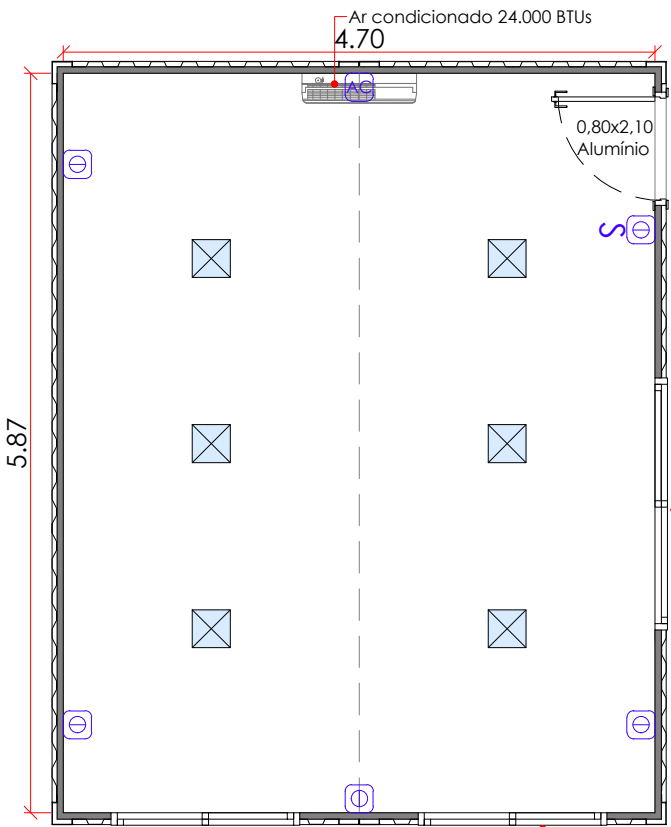

PLANTA BAIXA SALA DE AULA
MULTIUSO
ESC 1:50

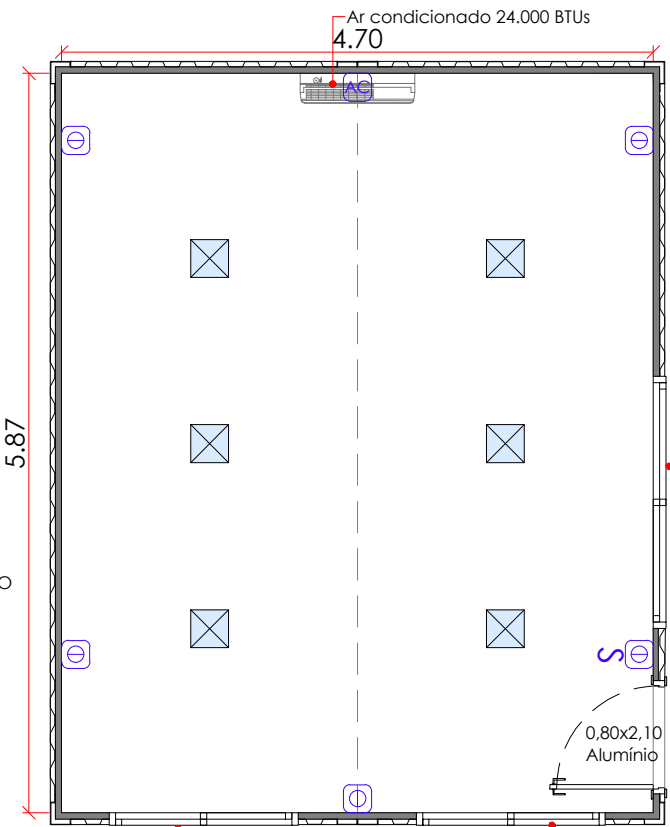

PLANTA BAIXA SALA DE AULA
CONSTRUÇÃO CIVIL
ESC 1:50

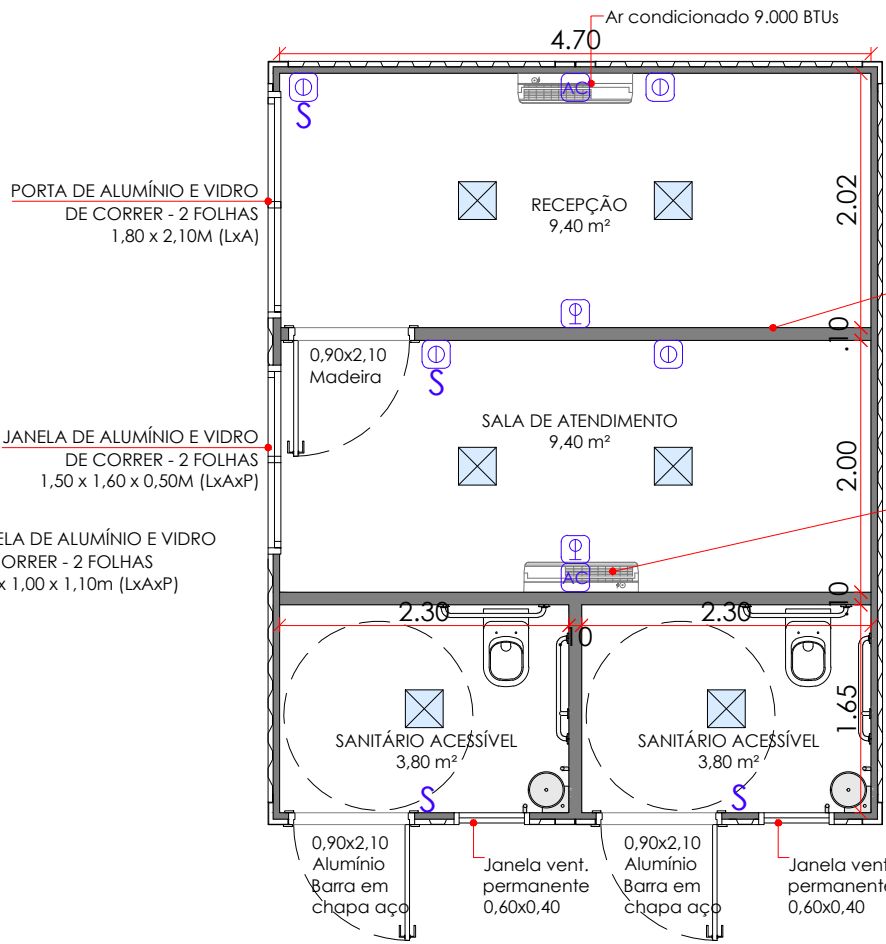

PLANTA BAIXA RECEPÇÃO
RECEPÇÃO - SALA DE ATENDIMENTO E SANITÁRIOS
ESC 1:50

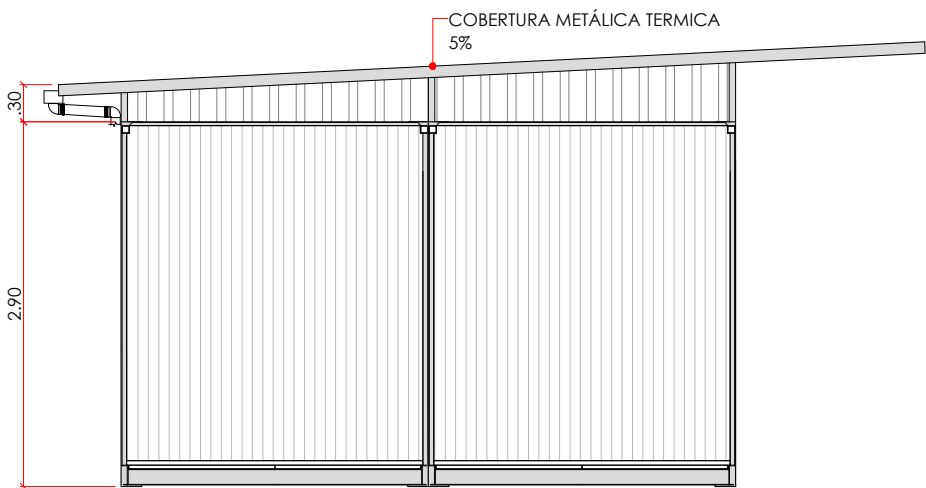

ELEVÇÃO
MÓDULO
ESC 1:50



PREFEITURA MUNICIPAL DE SÃO CARLOS
SECRETARIA MUNICIPAL DE OBRAS PÚBLICAS

DETALHES SALAS R01
SALAS DE AULA - FUNDO SOCIAL

Rua Cel. Joaquim cintra, 25.
Santa Eudóxia, São Carlos - SP.
maio 2024

ESCALAS INDICADAS

Documento assinado digitalmente
LEONARDO LAZARO SILVA
Data: 03/05/2024 16:53:31-0300
Verifique em <https://validar.iti.gov.br>

ENG. LEONARDO LAZARO SILVA
DIRETOR DE DPTO. - SMOP

02/02

A2 420x594