

ORTE G.

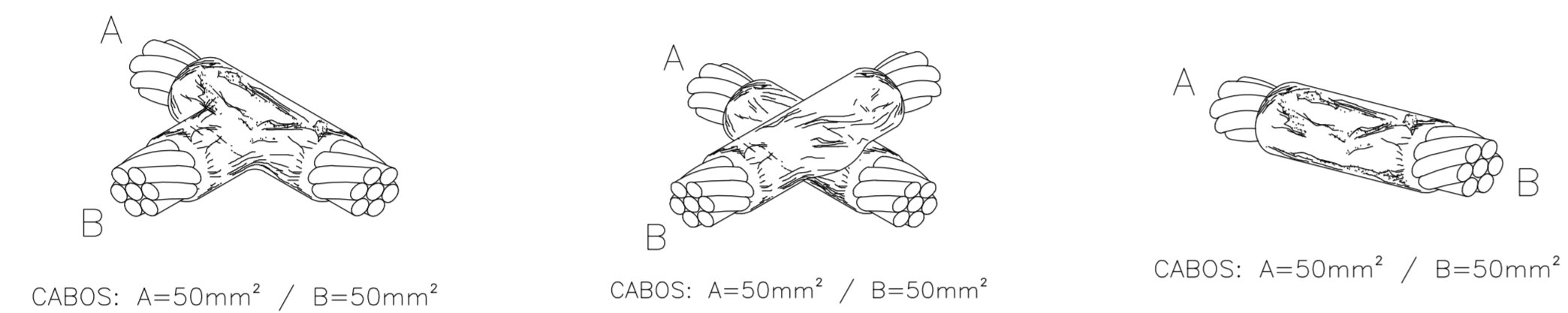

DETALHE CONEXÕES DE CABO COM SOLDA EXOTÉRMICA
S/escala

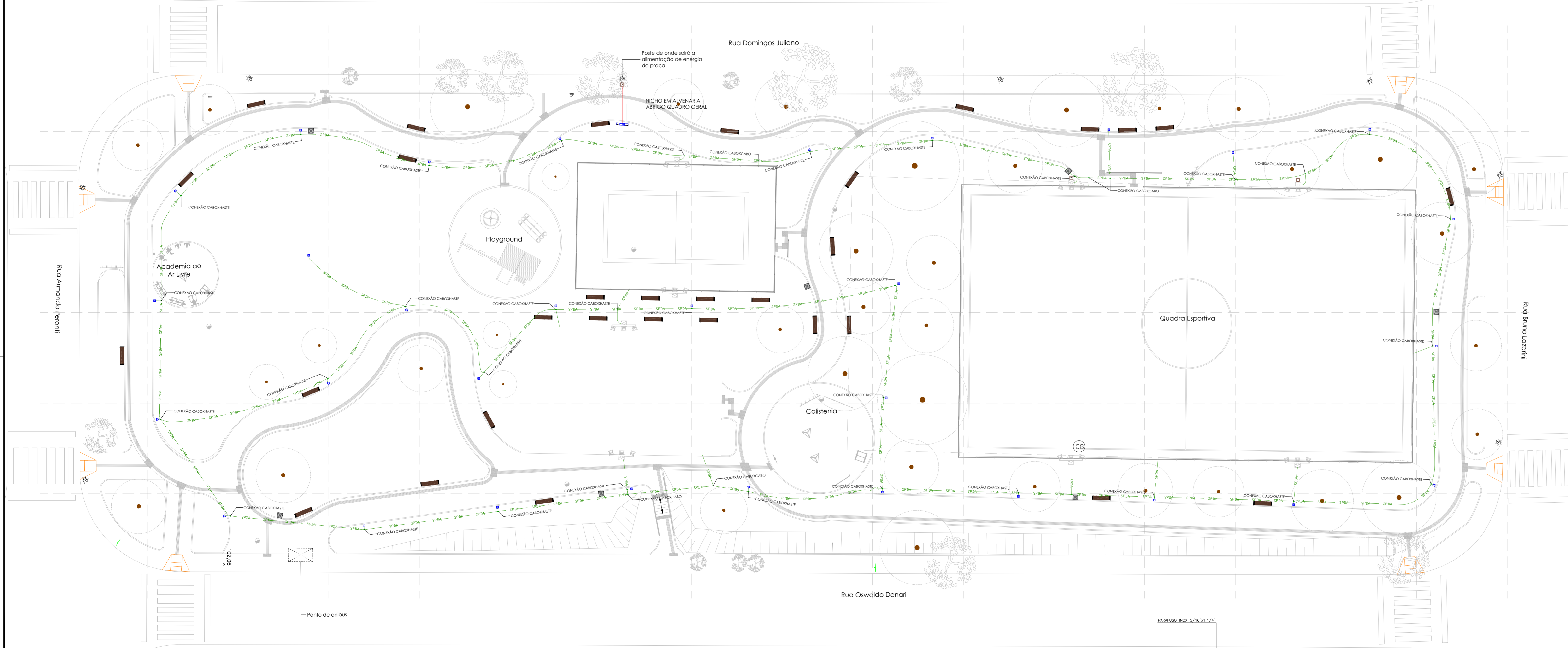

LEGENDA SPDA	
	Cabo embutido no bloco de concreto com haste de aterramento tipo copperweld de 5/8" x 2,40m
	Conexão entre cabos e entre cabos e estrutura
	Malha de aterramento com cabo de cobre nu #50mm² a 40cm de profundidade
NOTAS	
01	O sistema de proteção consiste em malha de aterramento formada por cabos de cobre nu #50,00 mm² fixado no betão (conforme plantas e detalhes) e terminais ativos.
02	As descidas serão em barras chatas de alumínio de 3/4" x 1/4" fixadas diretamente na parede.
03	As descidas serão conectadas a malha de aterramento formada por hastes tipo copperweld 5/8" x 2,40m interligadas com o cabo de cobre nu #50mm² a 40cm de profundidade.
04	O sistema deverá ter uma manutenção preventiva anual e sempre que obrigada por descargas atmosféricas, para verificar eventuais irregularidades e garantir a eficiência do sistema de proteção.

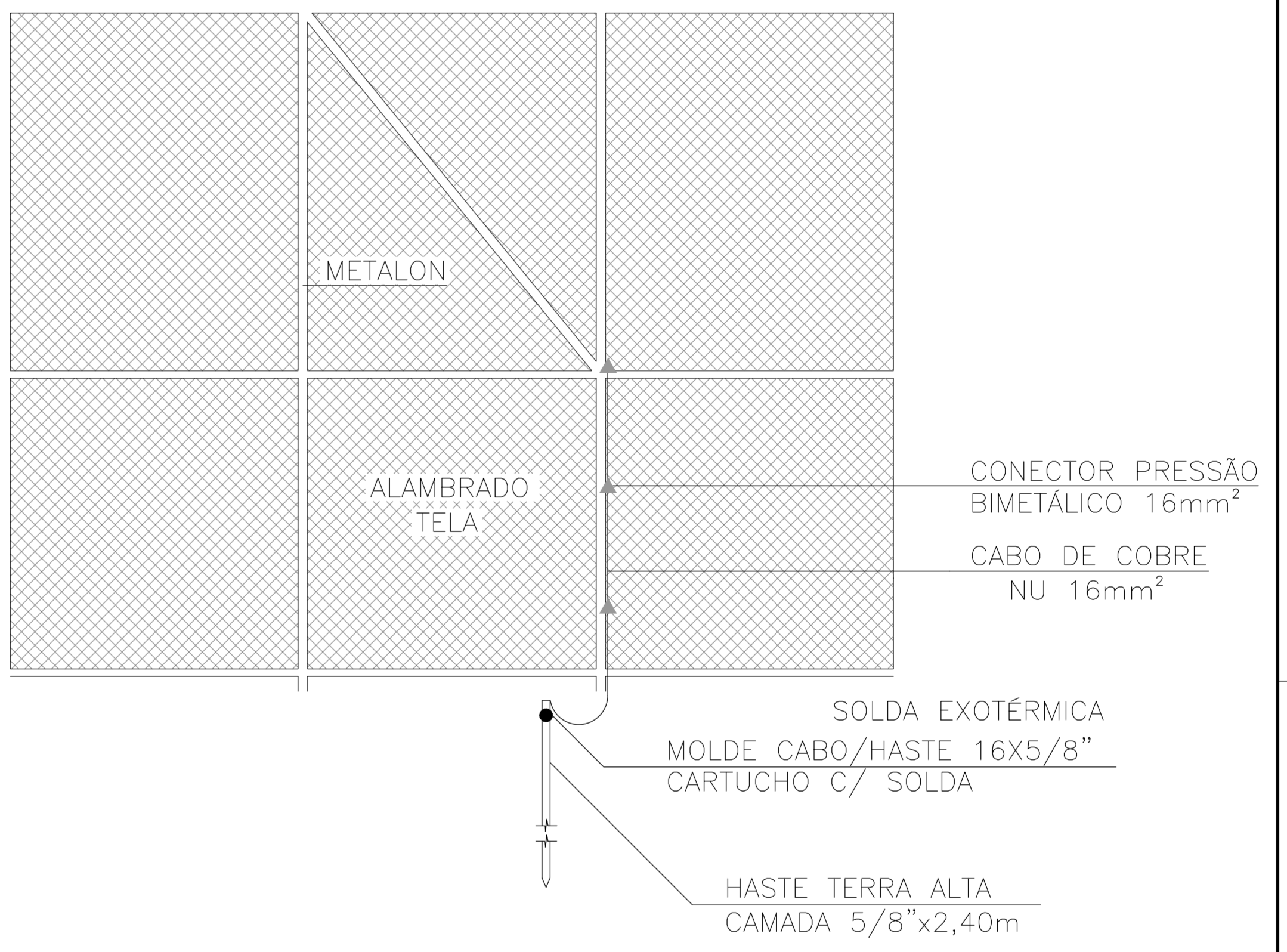

NOTA: INSTALAR UMA HASTE E CONEXÕES NA TELA (ALAMBRADO) A CADA 30m

DET.ATERRAMENTO C/ HASTES 5/8" ALAMBRADO
S/escala

NOTAS:			
1. O CONSTRUTOR DEVERÁ VERIFICAR TODAS AS MEDIDAS "IN LOCO".			
2. O PROJETO EXECUTIVO É COMPOSTO POR PLANILHAS DE DESENHOS, MEMORIAL DESCRITIVO E PLANO DE CUSTOS, QUE DEVERÃO SER CONSULTADOS EM CONJUNTO.			
3. ESTE PROJETO EXECUTIVO DEVERÁ SER ANALISADO EM CONJUNTO COM OS PROJETOS DAS DEMAIS ÁREAS.			
05			
04			
03			
02			
01			
REV.	MODIFICAÇÃO	RESP.	DATA
01			
02			
03			
04			
05			
LOCAL: Praça Jardim Municipal - Entre as ruas Bruno Lazaretti, Oswaldo Denari, Armando Peronli e Domingos Juliana, s/n, Jardim Municipal, São Carlos - SP			
OBJETO: Construção de Área de Lazer no Jardim Municipal			
ETAPA: Executiva			
TÍTULO: Planta de Aterramento e Detalhes			
ENGENHEIRO ELETRICISTA - RESPOSTAS E DESENVOLVIMENTO:			
ENG. MARCOS C. CANTANHE			
CROQUIS (assinado)			
ARQUIVO:	DIMENSÕES:	DATA:	ESCALA:
LWA_EXE_ELE_LUM	1189X594	JAN/2020	1:200
GRACO PROJETOS E IMPRENSARIAS E CONSULTORIA S/C LTDA.			
RUA PADRE TEIXEIRA, 153 - CENTRO - SÃO CARLOS - SP			
FONE: (11) 3372-3188 / 3412-8812			
mailto:graco@graco.com.br - http://graco@graco.com.br			

IMPLANTAÇÃO
Escala 1:200



DETALHE MALHA DO ATERRAMENTO
S/escala

DETALHE HASTE DO ATERRAMENTO
S/escala

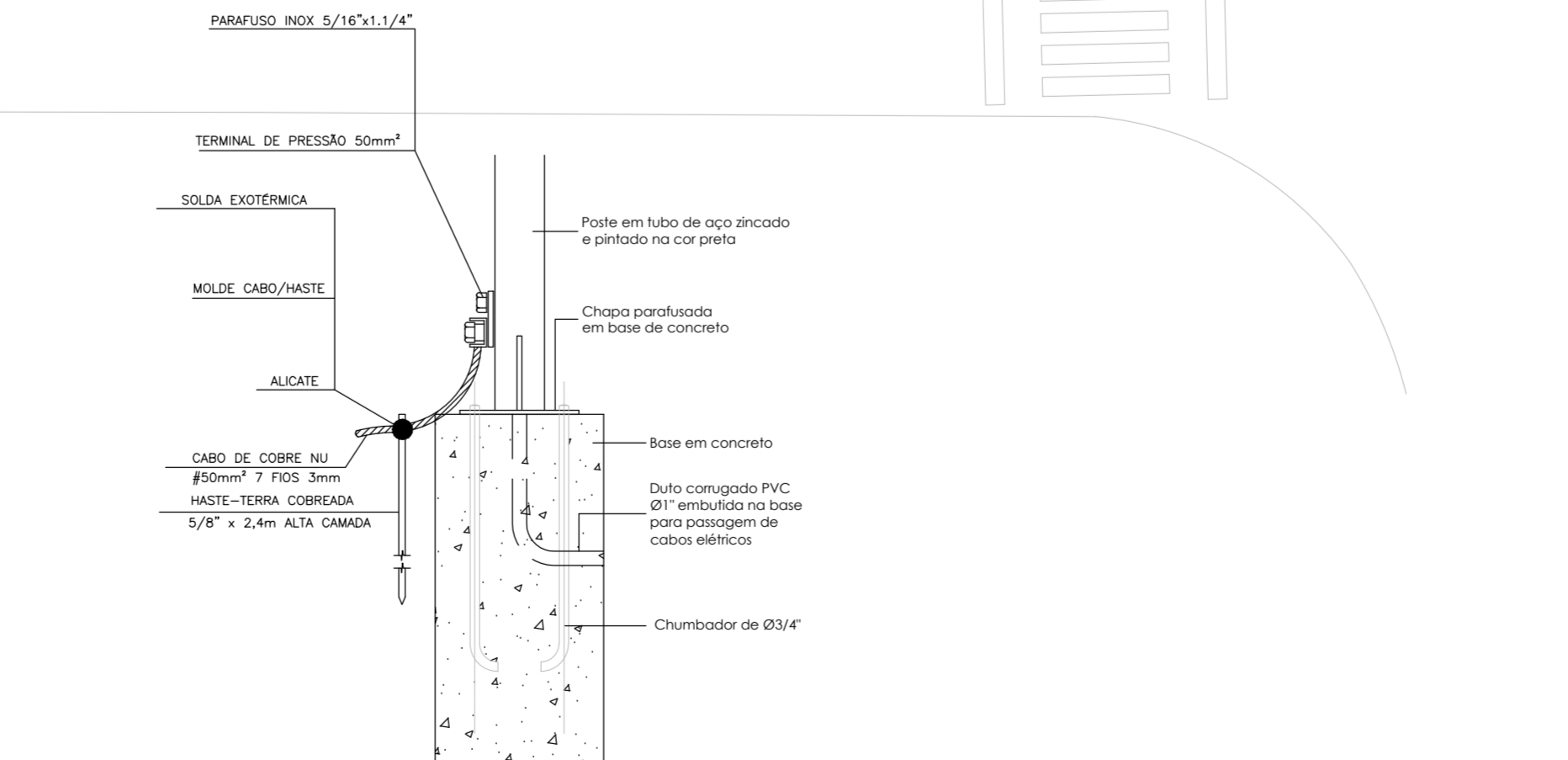

DETALHE POSTE DE ILUMINAÇÃO COM ATERRAMENTO
S/escala